

Next Stage!
///



尼崎市

令和7年度
2月補正予算
概要

“あまがさき”を
次のステージに

一般会計 補正予算編成の考え方

国の経済対策を踏まえた物価高騰に対する支援として、「水道料金の基本料金」及び「下水道使用料の基本使用料」の減免や、これまで通りの栄養バランスのとれた給食を実施するため「公立保育所の給食費に係る物価高騰相当分」の負担などを行うほか、令和7年度歳入歳出予算全般の決算見込みに基づいた整理を踏まえ、令和7年度一般会計補正予算（第6号）を編成する。

補正予算の規模

(単位：千円)

現在予算額	補正予算額	補正後予算額
253,138,202	△1,020,630	252,117,572

歳入歳出補正予算額

(単位：千円)

歳入		歳出	
款	補正予算額	款	補正予算額
市税	850,000	議会費	△10,932
配当割交付金	300,000	総務費	2,055,969
株式等譲渡所得割交付金	200,000	民生費	102,984
地方消費税交付金	500,000	衛生費	△63,069
地方交付税	2,035,442	農林水産業費	△2,568
使用料及び手数料	11,323	商工費	△762,997
国庫支出金	△157,569	土木費	△479,081
県支出金	△478,254	消防費	△180,227
財産収入	173,654	教育費	△1,963,575
寄付金	153,415	公債費	△77,134
繰入金	△137,785	諸支出金	360,000
諸収入	△988,556		
市債	△3,482,300		
合計	△1,020,630	合計	△1,020,630

▶ 上下水道の基本料金の減免

物価高の影響を踏まえ、上下水道の基本料金を減免することで、市民の生活や事業者を支援する

- ▶ 市民・事業者（官公庁を除く）を対象に、令和8年6月・7月検針分の「基本料金」を全額減免する

水道事業会計補助金・下水道事業会計補助金：680,000千円

上下水道料金の減免

手続き不要

水道・下水道

基本料金を2ヵ月減免！

(6月または7月検針分)

The poster features a blue water tap icon on the right. The text is in white and blue on a light blue background with a wavy pattern at the bottom.

▶ 公立保育所の給食費における食材費高騰への支援

これまで通りの栄養バランスのとれた給食を実施するため、公立保育所の給食費に係る物価高騰相当分を市が負担する

- ▶ 令和7年度の公立保育所の1食あたりの材料費の増加に伴う、給食費の増加分（232円/食⇒260円/食）を公費で負担する

公立保育所運営事業費：9,898千円

公立保育所給食費の支援

1食あたり28円増（月額700円増）
の給食費の値上げ分を市が負担

1食あたり	R7当初 232円	保護者負担 232円
	R7実績見込み 260円	保護者負担 232円
		公費負担 28円

高騰分を支援

The diagram shows two boxes representing the cost of one meal. The first box is labeled '1食あたり' and 'R7当初 232円', with '保護者負担 232円' written below it. The second box is labeled 'R7実績見込み 260円', with '保護者負担 232円' and '公費負担 28円' written below it. An arrow points from the '高騰分を支援' label to the '公費負担 28円' box. To the right, there is an illustration of a boy and a girl eating lunch.

▶ 社会福祉施設等に対する一時支援金の給付

福祉施設等の利用者への安定的なサービス等の提供に資するため、物価高騰の影響を受ける当該施設等に対して一時支援金を支給する

- ▶ 特別養護老人ホーム等入所施設、デイサービス等通所施設、訪問サービス等事業所、教育・保育施設等、民間児童ホーム、母子生活支援施設を対象に一時金を支給

福祉施設等物価高騰対策支援事業：164,155千円

社会福祉施設等への一時支援金

支援単価

施設区分に応じて設定

〈入所等〉

4,400円・18,700円・20,000円・22,400円/人

〈通所〉3,700円/人 〈訪問〉13,700円/施設

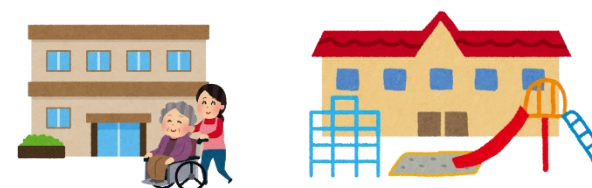

▶ 信用保証料の補助

中小企業者の資金調達を円滑化することにより、企業の設備投資や新事業分野への進出を促し、地域経済の好循環を図るため、信用保証料の一部を補助する。

- ▶ 兵庫県信用保証協会の保証利用時に保証料の1/4を補助する
※協調支援型特別貸付のみ対象

信用保証料補助金関係事業費：120,000千円

信用保証料の補助

保証料の1/4市が補助

※信用保証協会へ補助

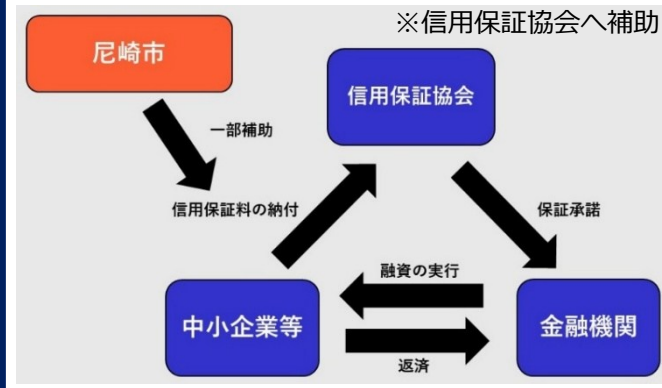

生活者支援

中学校給食における食材費 高騰への支援

予算額 230,268千円

- ▶ 食材費の半額を公費負担
(令和8年度給食費)

事業者支援

社会福祉施設等への一時 支援金の給付

予算額 164,155千円

- ▶ 安定的なサービス提供体制の
ための支援金を給付

省力化・生産性向上設備 導入支援補助の実施

予算額 110,000千円

- ▶ IoT・ロボット等の設備導入経費
の一部を補助

土台となる取組

お米券の配布

予算額 1,841,000千円

- ▶ 1人当たり3,080円(440円を7枚)のお米券配布

信用保証料の補助

予算額 120,000千円

- ▶ 中小企業の資金繰りの円滑化のため信用保証料の一部を補助

あま咲きコインプレミアムキャンペーンの実施

予算額 4,113,057千円

- ▶ チャージ還元10%(※アプリの場合)、決済時還元5%

上下水道の基本料金・基本使用料の減免

予算額 680,000千円

- ▶ 6・7月検針分の上下水道の「基本料金」全額減免

現在予算額と比べ、歳入においては地方交付税などが増となり、歳出においては執行差金などにより減となる一方で、令和7年度に過大受入となっている国庫補助金や市税などに係る還付等見込額を年度間調整として財政調整基金に積み立てた結果、収支が19億円改善した。

なお、今回生じた収支剰余により、市債を19億円早期償還する。

(歳入の主なもの)

地方交付税の増	20.4億円
市税の増	8.5億円
地方消費税交付金の増	5.0億円
国庫支出金の減	△ 1.6億円
県支出金の減	△ 4.8億円
市債の減	△ 34.8億円

(歳出の主なもの)

財政調整基金積立金の増	12.1億円
税外収入還付金の増	10.1億円
減債基金積立金の増	5.5億円
小・中学校施設整備事業費の減	△ 15.8億円
物価高騰対応重点支援地方創生 臨時交付金を受けた事業費の増	9.7億円

一般会計（歳入歳出予算の補正・1億円以上の増減のあるもの）

（単位：千円）

事業	補正額	国県 支出金	市債	その他	一財
(1) 財政調整基金積立金	1,206,318	0	0	△24,506	1,230,824
(2) 税外収入還付金	1,010,000	0	0	0	1,010,000
(3) 減債基金積立金	549,558	0	0	35,026	514,532
(4) 障害者（児）自立支援事業費	544,376	354,635	0	0	189,741
(5) 施設型給付費	418,407	319,145	0	0	99,262
(6) 水道事業会計補助金	360,000	100,485	0	0	259,515
(7) 下水道事業会計補助金	320,000	320,000	0	0	0
(8) 法人保育施設等特別保育事業等補助金	122,533	0	0	0	122,533
(9) 一般廃棄物処理施設整備等基金積立金	120,499	0	0	499	120,000
(10) 信用保証料補助金関係事業費	120,000	120,000	0	0	0
(11) 市営住宅維持整備事業費	△117,637	△75,049	△42,000	△588	0
(12) 有料公園施設整備事業費	△124,773	0	△88,700	△36,073	0
(13) 電子計算関係事業費	△133,726	32,648	0	0	△166,374

(単位：千円)

事業	補正額	国県 支出金	市債	その他	一財
(14) 介護保険事業費会計繰出金	△148,975	8,963	0	0	△157,938
(15) 抽水場整備事業費	△156,936	0	△156,900	0	△36
(16) 常光寺難波線道路整備事業費	△175,341	△63,164	△56,800	0	△55,377
(17) 教育ICT環境整備事業費	△240,052	△5,610	0	0	△234,442
(18) 定額減税調整給付関係事業費	△410,610	△410,610	0	0	0
(19) 中学校施設整備事業費	△424,973	△138,124	△209,800	0	△77,049
(20) 地域介護・福祉空間整備等事業費	△465,487	△463,122	0	0	△2,365
(21) SDGs「あま咲きコイン」推進事業費	△900,000	0	0	△900,000	0
(22) 小学校施設整備事業費	△1,156,962	△304,000	△594,800	0	△258,162

一般会計（繰越明許費の補正・追加）

（単位：千円）

事業	繰越額	国県 支出金	市債	その他	一財
(1) 本庁舎等整備事業	5,841	0	0	0	5,841
(2) 公共施設マネジメント推進事業	849	0	0	0	849
(3) 戸籍住民基本台帳事務等関係事業	28,842	19,827	0	0	9,015
(4) コンビニ交付等市民窓口改善事業	1,078	633	0	0	445
(5) 障害者福祉総合システム等運用事業	83,282	49,265	0	0	34,017
(6) 福祉施設等物価高騰対策支援事業	36,003	36,003	0	0	0
(7) 老人福祉工場施設整備事業	6,941	0	0	0	6,941
(8) 福祉施設等物価高騰対策支援事業	78,095	78,095	0	0	0
(9) 福祉施設等物価高騰対策支援事業	7,156	7,156	0	0	0
(10) 子ども・子育て支援制度システム運用事業	27,008	27,008	0	0	0
(11) 保育環境改善事業	169,588	150,745	15,000	0	3,843
(12) 福祉施設等物価高騰対策支援事業	2,500	2,500	0	0	0
(13) 青少年いこいの家施設整備事業	26,500	0	0	26,500	0

(単位：千円)

事業	繰越額	国県 支出金	市債	その他	一財
(14) 保健所維持管理事業	43,930	0	0	43,930	0
(15) 信用保証料補助金関係事業	120,000	120,000	0	0	0
(16) 下水道事業会計補助金	320,000	320,000	0	0	0
(17) 道路橋りょう維持管理事業	90,689	45,343	41,800	0	3,546
(18) 道路橋りょう新設改良事業	213,632	109,217	81,200	0	23,215
(19) 居心地よく歩きたくなる駅前空間創出事業	91,776	36,887	44,200	426	10,263
(20) (仮称) 武庫川周辺阪急新駅関係事業	47,349	23,674	21,300	0	2,375
(21) 庄下川都市基盤河川改修事業	80,000	51,332	22,800	0	5,868
(22) (仮称) 武庫川周辺阪急新駅関係事業	39,000	19,500	0	0	19,500
(23) 空家対策推進事業	15,000	7,500	0	0	7,500
(24) 園田豊中線道路整備事業	96,451	38,225	34,400	0	23,826
(25) 高等学校施設整備事業	45,799	0	45,700	0	99
(26) 水道事業会計補助金	360,000	100,485	0	0	259,515

一般会計（繰越明許費の補正・変更）

(単位：千円)

事業	補正前	補正額	補正後
(1) 公園整備事業	124,371	78,035	202,406
(2) 小田南公園関係事業	82,208	58,182	140,390

一般会計（債務負担行為の補正・変更）

(単位：千円)

事項	補正前	補正額	補正後
(1) 小学校施設整備事業	5,400,000	2,000,000	7,400,000

一般会計（市債の補正・追加）

（単位：千円）

起債の目的	限度額	起債の方法	利率	償還の方法
(1) 農業公園整備事業費	1,500	普通貸借又は証券発行（他の地方公共団体との共同発行を含む。）	5.5%以内 （ただし、利率見直し方式で借り入れる政府資金及び地方公共団体金融機構資金について、利率の見直しを行った後においては、当該見直し後の利率）	借入れの日から据置期間を含め30年以内に半年賦元金均等その他の方法により償還する。 ただし、財政の都合により繰上げ償還を行い、償還年限を短縮し、又は利率を高めないで借換えをすることができるものとし、借入れ先の融通条件があるときは、これに従うことができる。

一般会計（市債の補正・変更）

（単位：千円）

起債の目的	補正前 限度額	補正後 限度額
(1) 生涯学習プラザ等整備事業費	43,200	48,700
(2) 道路等整備事業費	1,377,500	1,381,300

国民健康保険事業費 特別会計（歳入歳出予算の補正）

（単位：千円）

事 項	補正額	国県 支出金	市 債	その他	一財
(1) 高額療養費	649,225	649,225	0	0	0
(2) 療養諸費	327,524	327,524	0	0	0
(3) 諸費	208,996	0	0	146,580	62,416
(4) 基金積立金	1,105	0	0	1,105	0
(5) 給付諸費	500	500	0	0	0
(6) 総務管理費	△50,717	0	0	0	△50,717

育英事業費 特別会計（歳入歳出予算の補正）

（単位：千円）

事 項	補正額	国県 支出金	市 債	その他	一財
(1) 基金積立金	3,500	0	0	3,500	0

介護保険事業費 特別会計（歳入歳出予算の補正）

（単位：千円）

事 項	補正額	国県 支出金	市 債	その他	一財
(1) 諸費	450,913	0	0	△18,649	469,562
(2) 基金積立金	168,471	0	0	168,471	0
(3) 高額介護サービス費	55,309	30,630	0	32,648	△7,969
(4) 地域支援事業費	47,614	54,822	0	△13,367	6,159
(5) 総務管理費	△63,613	0	0	0	△63,613
(6) 介護サービス等諸費	△704,972	△9,441	0	△125,480	△570,051

後期高齢者医療事業費 特別会計（歳入歳出予算の補正）

（単位：千円）

事 項	補正額	国県 支出金	市 債	その他	一財
(1) 後期高齢者医療広域連合納付金	261,410	0	0	314,636	△53,226
(2) 総務管理費	△39,639	0	0	522	△40,161

水道事業会計（債務負担行為の補正・追加）

(単位：千円)

事 項	期 間	限度額	国県 支出金	市 債	その他	一財
(1) 水道料金等減免対応に伴うシステム改修業務委託	令和8年度まで	9,900	0	0	9,900	0

下水道事業会計（歳入歳出予算の補正）

(単位：千円)

事 業	補正額	国県 支出金	市 債	その他	一財
(1) 建設改良費	50,000	0	0	0	50,000

モーターボート競走事業会計（歳入歳出予算の補正）

(単位：千円)

事 業	補正額	国県 支出金	市 債	その他	一財
(1) 開催費	4,137,425	0	0	4,137,425	0

つなぐつながる
うごきだす

