



မြန်မာဘာသာ (ミャンマー語)

အာမာဂါစာကီမြို့ နိုင်ငံခြားသားများအတွက် လူနေမှုကျင့်ဝတ် လမ်းညွှန်

~ စည်းကမ်းနဲ့ ကျင့်ဝတ်တွေက သင့်ကို အကာအကွယ်ပေးမယ် ~

- နေအိမ်ဆိုင်ရာ စည်းကမ်းနှင့် ကျင့်ဝတ်များ
- စက်ဘီးဆိုင်ရာ စည်းကမ်းနှင့် ကျင့်ဝတ်များ
- အမှုကပ်ပစ်နည်း စည်းကမ်းနှင့် ကျင့်ဝတ်များ
- နေထိုင်မှုဆိုင်ရာ စည်းကမ်းနှင့် ကျင့်ဝတ်များ
- ဆေးလိပ်သောက်သူများသို့
- သင်ကိုယ်တိုင်ကို ကာကွယ်ဖို့အတွက်

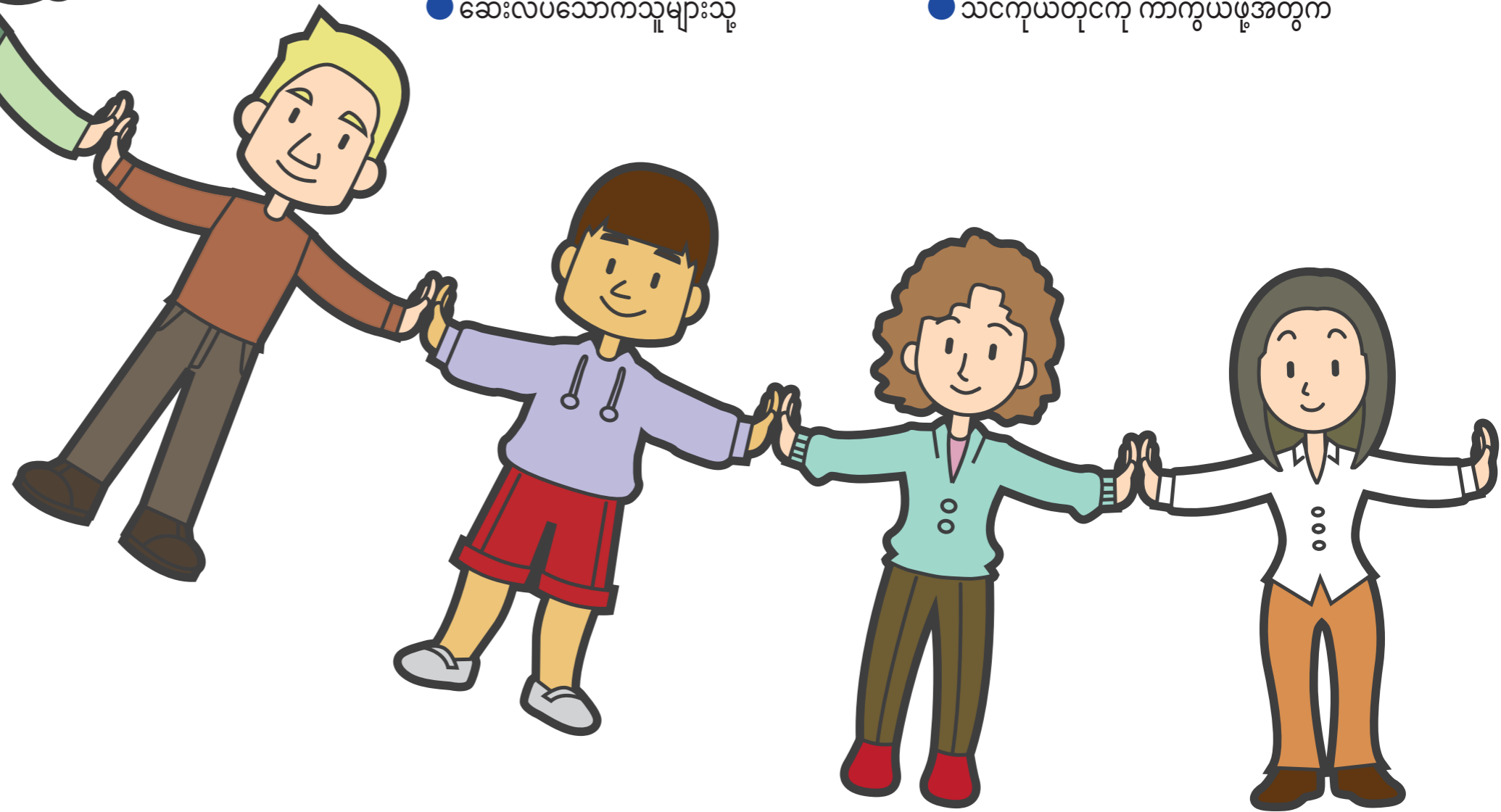

အခက်ကြုံတဲ့အခါမှာ တိုင်ပင်ပါ

အာမာဂါစာကီမြို့ နိုင်ငံခြားသား အထွေထွေတိုင်ပင်ရေးစင်တာ

လိပ်စာ 1-23-1 Higashi Nanamatsucho, Amagasaki City
အုပ်ချုပ်ရေးအဖွဲ့ရုံး အလယ်အဆောက်အအုံ ၇ ထပ်

အချိန် တနင်္လာနေ့မှ သောကြာနေ့ မနက် ၁၀ နာရီမှ ၁၂ နာရီ၊ မွန်းလွဲ ၁ နာရီမှ ၄ နာရီ
နိုင်ငံခြားဘာသာစကား တိုင်ပင်ရေးဝန်ထမ်း (အင်္ဂလိပ်၊ တရုတ်၊ ဗီယက်နမ်)

※ အဲဒါတွေအပြင် တခြားဘာသာစကားတွေအတွက်

စကားပြန်စက်စတာတွေကိုအသုံးပြုဆောင်ရွက်ပေးနေပါတယ်။

TEL 06-6489-6449

FAX 06-6489-6661

MAIL ama-welcome@city.amagasaki.hyogo.jp

尼崎市

နေအိမ်ဆိုင်ရာ စည်းကမ်းနှင့် ကျင့်ဝတ်များ

အိမ်ခန်းငှားတဲ့အခါ

- ငှားတဲ့သူပဲ နေနိုင်ပါတယ်။ တခြားသူတွေ နေလို့မရပါ။
- တခြားသူကို ထပ်ဆင့်ငှားလို့မရပါဘူး။
- တခြားအိမ်ကို ပြောင်းနေတော့မယ်ဆိုရင် စာချုပ်ဖျက်သိမ်းပါ။
(လျှပ်စစ်၊ ဂက်စ်၊ ရေ၊ အင်တာနက်တွေကိုလည်း ဖြတ်ဖို့မမေ့ပါနဲ့)
- စင်္ကြံနဲ့ လှေခါးတွေဟာ အများအသုံးပြုတဲ့နေရာဖြစ်ပါတယ်။ သင့်ရဲ့ ပစ္စည်းတွေကို ထားလို့မရပါဘူး။



※စည်းကမ်းမလိုက်နာတဲ့အခါ အဲဒီအိမ်ကနေနှင်ထုတ်ခံရနိုင်ပါတယ်။

အမှိုက်ပစ်နည်း စည်းကမ်းနှင့် ကျင့်ဝတ်များ

အမှိုက်ပစ်ချိန်

- မီးရှို့လို့ရတဲ့အမှိုက်နဲ့ ပုလင်း၊ သံဘူး၊ ရေသန့်ဘူး စတာတွေကို အမျိုးအစားအလိုက် သီးခြားခွဲပါ။
- အမှိုက်အမျိုးအစားအလိုက် ပစ်ပစ်ပစ်နည်း၊ ပစ်ရမယ့်နေ့၊ ပစ်ရမယ့်နေရာတွေ သတ်မှတ်ထားပါတယ်။
- အမှိုက်ကို သတ်မှတ်ထားတဲ့အိတ် “အာမာဂါစာကိမြို့မှသတ်မှတ်ထားသောအိတ်” နဲ့ ထည့်ပါ။
- အကြီးစားအမှိုက် (၅၀ စင်တီမီတာအထက်) ပစ်တဲ့အခါ ကြိုတင်စာရင်းပေးဖို့နဲ့ စွန့်ပစ်ရေးအတွက်ပိုက်ဆံပေးဖို့ လိုပါတယ်။



※စည်းကမ်းမလိုက်နာပါက အမှိုက်ပစ်ထားပေးမဲ့ မြို့အနေနဲ့ အဲဒီအမှိုက်ကို မသိမ်းပေးပါဘူး။ သတ်မှတ်နေရာမဟုတ်တဲ့နေရာမှာ အမှိုက်မပစ်ရ။ စည်းကမ်းချိုးဖောက်ရင် အပြစ်ပေးအရေးယူတာ ခံရနိုင်ပါတယ်။



ဆေးလိပ်သောက်သူများသို့

- လမ်းလျှောက်ရင်း၊ စက်ဘီး/မော်တော်ဆိုင်ကယ်စီးရင်း ဆေးလိပ်မသောက်ရ။
- သောက်ပြီးတဲ့ဆေးလိပ်တိုကို လမ်းပေါ်မှာ မစွန့်ပစ်ရပါ။ အိပ်ဆောင်ဆေးလိပ်ပြာခွက်ကို အသုံးပြုပါ။



※ဆေးလိပ်သောက်ချိန်မှာ အနားမှာ လူရှိမရှိ စစ်ဆေးပါ။ တခြားသူတွေဆီကို ဆေးလိပ်ငွေ့ မရောက်အောင် လုပ်ဆောင်ပါ။

စက်ဘီးဆိုင်ရာ စည်းကမ်းနှင့် ကျင့်ဝတ်များ

- စက်ဘီးကို စက်ဘီးရပ်နားရေးနေရာမှာ ထားပါ။ ရပ်နားရေးနေရာမဟုတ်တဲ့နေရာမှာ ထားရင် သိမ်းဆည်းခံရပါမယ်။
- စက်ဘီးကိုထားသွားချိန်မှာ အမြဲ သော့ခတ်ထားပါ။
- မီးပွိုင့်အချက်ပြမီးနဲ့ ခေတ္တရပ်ခြင်းစည်းကမ်းတွေကို လိုက်နာပါ။
- အရက်သောက်ထားရင် စက်ဘီးမစီးရပါဘူး။
- မှောင်လာရင် စက်ဘီးမီးကိုထွန်းပါ။
- စက်ဘီးစီးချိန်မှာ ကားလမ်းလက်ဝဲဘက်ကနေ စီးပါ။ ခြေကျင်လျှောက်လမ်းကို ဖြတ်စီးချိန်မှာ ခြေကျင်လျှောက်သူတွေကို သတိပြုပါ။
- စက်ဘီးစီးတဲ့အခါ ခေါင်းဆောင်းဦးထုပ်ကို ဆောင်းပါ။



နေထိုင်မှုဆိုင်ရာ စည်းကမ်းနှင့် ကျင့်ဝတ်များ

- ကျယ်လောင်တဲ့အသံနဲ့ ဆူညံပြောဆိုခြင်းမပြုရ။
- ကျယ်လောင်တဲ့အသံနဲ့ သီချင်းဖွင့်ခြင်းမပြုရ။ (အထူးသဖြင့် ညအချိန်မှာ သတိထားပါ။)

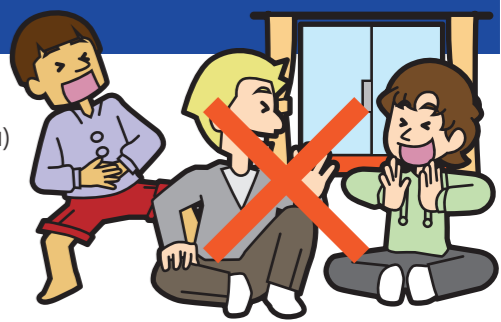

※တခြားနေထိုင်သူတွေနဲ့အကြား ပြဿနာဖြစ်ပါမယ်။
※ရဲရောက်လာပြီး သတိပေးခံရတတ်ပါတယ်။

- အိမ်ပြင်ထွက်တဲ့အခါ အိမ်တံခါးနဲ့ ပြတင်းပေါက်တွေကို သော့ခတ်ပါ။
- အိမ်မှာရှိနေတဲ့အခါမှာလည်း သော့ခတ်ထားပါ။

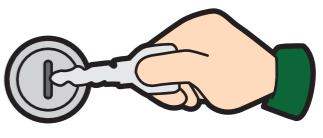

※သော့မခတ်ထားရင် ရာဇဝတ်မှုတွေနဲ့ ကြိုရနိုင်ပါတယ်။

သင်ကိုယ်တိုင်ကို ကာကွယ်ဖို့အတွက်

ကိုယ်ရေးအချက်အလက် ပေါက်ကြားမှုကို သတိထားပါ

- ဇိုင်းလျူးကော့ဒို၊ ပြည်သူ့ကျန်းမာရေးအာမခံကတ်ပြား စတာတွေကို တခြားသူကို ပေးသုံးလို့မရပါဘူး။ တခြားသူဆီက ငှားသုံးလို့လည်း မရပါဘူး။
- ဘဏ်စာရင်းကို တခြားသူသုံးဖို့ လက်လွှဲပေးလို့ မရပါဘူး။ ရောင်းလို့ မရပါဘူး။
- ကိုယ်ရေးအချက်အလက် ရေးထားတဲ့အရာကို လူမှုကွန်ရက်စတာတွေမှာ မတင်ပါနဲ့။

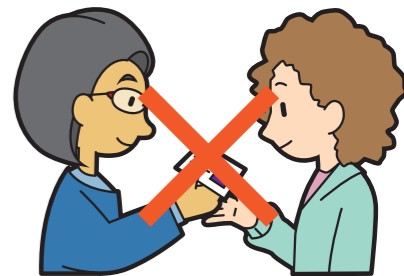

※ရာဇဝတ်မှုတွေနဲ့ ကြိုရနိုင်ပါတယ်။ ဒါအပြင် အပြစ်ပေးအရေးယူ ခံရနိုင်ပါတယ်။

အခွန်အခ ပေးသွင်းစရာရှိတာတွေကို သတိမေ့နေပါသလား

- ပြည်သူ့ကျန်းမာရေးအာမခံ၊ ပြည်သူ့ပင်စင်တွေရဲ့ အာမခံကြေးနဲ့ အခွန်တွေကို သတ်မှတ်ကာလအတွင်းမှာ ပေးသွင်းပါ။



※မပေးသွင်းဘူးဆိုရင် ထပ်မံတောင်းခံလွှာကြေး၊ နောက်ကျကြေးတွေ ထပ်ဆောင်းပေးဆောင်ရဖို့ ဖြစ်လာပါမယ်။ သင့်ရဲ့ ပိုက်ဆံနဲ့ ပိုင်ဆိုင်တဲ့ပစ္စည်းတွေ သိမ်းယူခံရပါမယ်။ နေထိုင်ခွင့်သက်တမ်း ထပ်တိုးလို့မရတာမျိုး ဖြစ်နိုင်ပါတယ်။

အလုပ်စလုပ်ချိန်တွင် သတိထားရန်အချက်

- အလုပ်ချိန်၊ လုပ်ခလစာနဲ့ အလုပ်တာဝန်တွေကို စစ်ဆေးပါ။
- နေထိုင်ခွင့်အမျိုးအစား “ပညာတော်သင်”၊ “မိသားစုဗီဇ” စသူတွေဟာ မူအားဖြင့် ၂၈ နာရီထက်ကျော်လွန် အလုပ်မလုပ်ရပါ။

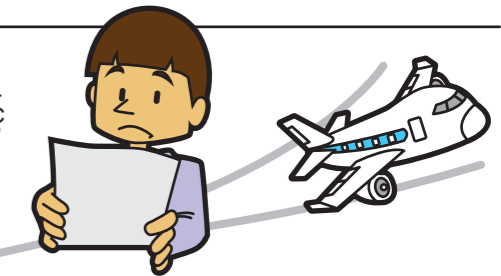

※စည်းကမ်းချိုးဖောက်ရင် ပြည်နှင်ခြင်း ခံရနိုင်ပါတယ်။

