

■ 歳出の主な内訳

民生費	子ども子育て支援	349億9300万円
	生活保護	329億9600万円
	障害者(児)支援	172億6900万円
	高齢者支援	181億5800万円
教育費	学校園の施設維持管理	19億 円
総務費	本庁舎などの整備	5億2300万円
衛生費	ごみの収集・処理など	67億4900万円
土木費	下水道事業	50億2200万円
	公園の整備など	19億5000万円
その他	SDGs「あま咲きコイン」推進	15億3400万円

■ 特別会計・企業会計の予算

特別会計	
国民健康保険事業費	461億2200万円
地方卸売市場事業費	3億9200万円
育英事業費	1400万円
公共用地先行取得事業費	48万円
公害病認定患者救済事業費	2100万円
母子父子寡婦福祉資金貸付事業費	2800万円
介護保険事業費	482億1600万円
後期高齢者医療事業費	69億9600万円
合計	1017億9000万円
企業会計	
水道事業	124億9400万円
工業用水道事業	31億7800万円
下水道事業	213億7600万円
モーターボート競走事業	573億 200万円
合計	943億5000万円

■ 基金(貯金)と市債(借金)の残高

市の貯金に当たる基金の残高は、不動産売却収入や収益事業収入などを積み立てて拡充しており、令和5年度以降は財政運営方針に掲げるルールに基づき計画的に積み立て、活用していきます。

また、市債のうち目標管理対象分※1については、市債

の発行額が償還元金を下回っていることなどにより、着実に減少傾向にあります。

※1 国の制度などによって事実上発行せざるを得ない借金を除いた、市でコントロールできる借金のこと ※2 財政調整基金、減債基金、公共施設整備保全基金

主な基金※2の残高は増加傾向

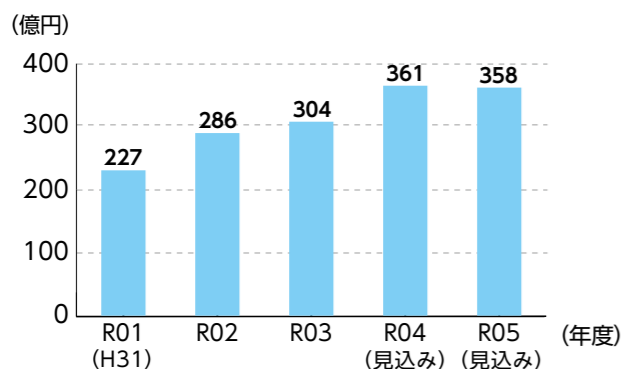

市債の残高は着実に減少

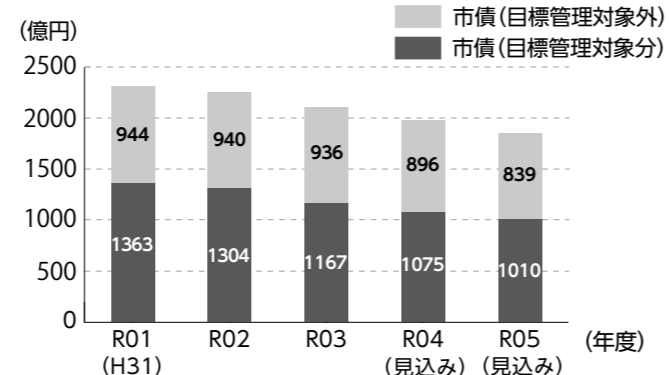

お知らせします

令和5年度予算案

☎ 1033321 問 財政課 ☎ 6489 - 6157 FAX 6489 - 6793

令和5年度の財政規模や一般会計の歳入・歳出の内訳などについてお知らせします。この予算案は、現在開会中の市議会定例会で審議されています。

なお、本文・グラフ・表中の金額は100万円未満を四捨五入している場合があります、合計が合わないものがあります。

一般会計の収支の状況

◆ 財政運営方針(☎ 1031177)で示した財政規律、財政運営の目標とルールを踏まえた予算を編成し、収支均衡を達成

歳入では、市税や地方譲与税などの増加に伴い、市が自由に使えるお金である主要な一般財源は、前年度から6億円増加し、1139億円になりました。

歳出では、高齢者や障害のある人への支援などの社会保障関係費が増加した一方、新型コロナウイルス感染症対策に関する事業費や公務員の定年引き上げに伴う退職手当の減少により前年度から11億円減少しました。

なお、同感染症に関する事業は、国の動向を注視しながら、今後適切な時期に補正予算を計上するなどして実施していきます。

予算案の内訳

区分	予算額
一般会計	2099億1500万円 (0.5%減↓)
特別会計	1017億9000万円 (0.6%減↓)
企業会計	943億5000万円 (2.6%減↓)
合計	4060億5500万円 (1.0%減↓)

かつこ内は前年度と比較したときの増減比率

■ 一般会計の歳入と歳出

歳入 2099億1500万円

市税	824億1700万円(1.2%増↑)	39.2%
個人・法人市民税、固定資産税など		
国庫支出金	512億1400万円(4.9%減↓)	24.4%
個別の事業ごとに、国から交付されるお金		
県支出金	155億3100万円(6.0%増↑)	7.4%
個別の事業ごとに、兵庫県から交付されるお金		
地方譲与税など	147億9400万円(8.8%増↑)	7.1%
地方譲与税、地方消費税交付金など		
地方交付税	142億3700万円(3.5%減↓)	6.8%
市の財政力に応じて、国から交付されるお金		
市債	102億4100万円(9.0%減↓)	4.9%
公共施設の建設時などに借入のお金		
その他	214億8100万円(0.1%増↑)	10.2%
使用料や手数料、諸収入など		

歳出 2099億1500万円

民生費	1111億7500万円(2.3%増↑)	52.9%
高齢者・障害者(児)・子ども子育て支援や生活保護など		
公債費	236億9500万円(1.6%減↓)	11.3%
市が借りたお金の返済金		
教育費	180億6800万円(0.8%増↑)	8.6%
学校園の運営・施設整備や、図書館の運営など		
総務費	164億9900万円(4.7%減↓)	7.8%
市行政全般の管理事務や徴税、戸籍事務など		
衛生費	157億6900万円(12.7%減↓)	7.5%
保健所の運営、ごみの収集・処理など		
土木費	157億3600万円(7.5%減↓)	7.5%
道路や公園の整備・維持管理など		
その他	89億7300万円(13.9%増↑)	4.4%
産業振興や消防など		

かつこ内は前年度と比較したときの増減比率。市民1人当たりの歳入・歳出額は46万1000円(令和5年1月1日現在の推計人口〈45万5469人〉で算出)

有料広告欄

※こちらには有料広告を掲載しています

有料広告欄

※こちらには有料広告を掲載しています

問 問い合わせ先 申 申し込み 対 対象者 費 費用 先 先着順で受け付ける定員 申 申し込み多数の場合は抽選する定員 休 休館・休園日 託 託児、手話通訳などあり。料金表示のないものは無料です(有料広告を除く)

乳幼児等医療・こども医療
新受給者証を送付

☎ 1015829 問福祉医療課 ☎ 6489 - 6359 FAX 6489 - 6398

乳幼児等医療

◆小学3年生（平成25年4月2日～26年4月1日生まれの人）4月からこども医療へ移行。

◆平成28年4月2日～29年4月1日生まれで、現在の受給者証の有効期間が令和5年3月31日までの人 4月から乳幼児等医療の「外来・入院とも負担なし」から乳幼児等医療の「外来負担あり・入院負担なし」へ移行。

福祉タクシーチケットなど
更新手続きを忘れずに

☎ 1015553 問①②障害福祉課 ☎ 6489 - 6397 FAX 6489 - 6351 ③高齢介護課 ☎ 6489 - 6356 FAX 6489 - 6528

現在お持ちの福祉タクシーチケット、リフト付自動車派遣登録者証、高齢者移送サービス・チケットの有効期限は3月31日ですので、更新手続きをお願いします。バス乗車証やチケットなどのうち、交付は1種類のみです。☑市内在住で、それぞれ次の条件を満たす在宅の人。

- ①福祉タクシーチケット 視覚障害者(児)・肢体障害者(児)の1・2級、内部障害者(児)1級(ただし、肝臓機能障害は1・2級)、知的障害者(児)A判定。
- ②リフト付自動車派遣登録者証 肢体障害者(児)1・2級、内部障害者(児)1級(ただし、肝臓機能障害は1・2級)。
- ③高齢者移送サービス・チケット 65歳以上で介護保険制度の要介護認定4か5。

固定資産税・都市計画税
土地や家屋の評価額の縦覧

☎ 1015491 問①資産税課 ☎ 660 - 8501【住所不要】☎ 6489 - 6262 FAX 6489 - 6875 ②税務管理課 ☎ 6489 - 6284 FAX 6489 - 6951

固定資産税・都市計画税は、土地や家屋（固定資産税は償却資産も）を持っている人が、その評価を基に算定された税額を納めるものです。

①土地・家屋価格等縦覧帳簿の縦覧

4月3日～5月1日（平日のみ）午前9時～午後5時30分、市役所南館2階ロビーで、土地や家屋の評価額などをそれぞれ記載した土地・家屋価格等縦覧帳簿が縦覧できます。自分の持つ土地や家屋の評価額が適正か判断できるように、ほかの土地や家屋の評価額も見ることができます。

縦覧できるのは固定資産税の納税義務者かその代理人。▷納税通知書▷本人確認ができるもの——が必要です。

縦覧期間中（4月3日～5月1日）に土地・家屋名寄帳の閲覧のみを希望する場合はできるだけ郵送での申請にご協力ください。☑所定の用紙などを郵送で資産税課。なお、同期間中は、閲覧手数料は掛かりません。

こども医療

中学3年生(平成19年4月2日～20年4月1日生まれの人)で受給者番号が▷88から始まる場合は障害者医療▷99から始まる場合は母子家庭等医療——へ4月から移行。

いずれも☑不要。4月以降も受給資格のある人には3月下旬に新しい受給者証(有効期間4月～6月)を送付します。

☑3月13日～20日に現在お持ちのチケットや登録者証と、▷身体障害者手帳▷療育手帳▷介護保険被保険者証——のうち、いずれかの対象に該当するものを持って直接南北福祉相談支援課。新規の交付申請も同じ場所で受け付けています。3月22日以降も随時更新申請を受け付けます。

各地区保健・福祉申請受付窓口では申請受け付けのみを行い、チケットなどは3月中旬に簡易書留で送付します（3月22日以降の申請の場合は4月以降）。

①～③の対象ではなくなった人で、高齢者・障害者等バス乗車証を希望する人は☑3月13日～20日に☑福祉課 ☎ 6489 - 6348 FAX 6489 - 6329。

②固定資産課税台帳の閲覧・記載事項証明書の交付

固定資産課税台帳の閲覧・記載事項証明書の交付は申請者の本人確認書類（官公署発行の顔写真付きの証明書以外の場合は2点必要。代理人は委任状、借地・借家人は賃貸借契約書なども）を持って、直接市役所南館2階税務管理課か各サービスセンターへ。借地・借家人の閲覧と証明書の交付は同課のみで行います。閲覧は土地と家屋それぞれ所有者・年度ごとに¥300円、証明書の交付は年度ごとに1物件につき¥300円。なお、縦覧期間中は納税義務者とその代理人は閲覧手数料は掛かりません。

閲覧・交付対象者	対象となる固定資産
固定資産税の納税義務者	納税義務のある固定資産
借地人	借りている土地
借家人	借りている家屋と敷地である土地
固定資産を処分する権利を持つ人	処分する権利を持つ固定資産

新型コロナワクチン
オミクロン株対応ワクチン接種(追加接種)など

☎ 1024145 問新型コロナワクチン案内センター ☎ 4950 - 5085 (土曜日、祝日も対応) FAX 4950 - 5087

この情報は2月20日時点のものです。最新の情報は、市のホームページなどでご確認ください。

無料接種期間について

現時点では、いずれの年齢の人も無料で接種できるのは3月末までの予定ですが、4月以降への延長が検討されています。今後の方針については、市のホームページで確認ください。

初回接種（1・2回目）を完了していない5歳以上の人へ

1・2回目接種をする場合、使用するワクチンはいずれも従来型で、▷5～11歳の人ファイザー社製小児用ワクチン▷12歳以上の人ファイザー社製——です。

追加接種（3回目以降）について

使用するワクチンは、オミクロン株対応ファイザー社製・モデルナ社製か、従来株対応武田社ワクチン（ノババックス）です。いずれも原則1回のみ接種となっており、接種した人にはその後の接種について予診票を発送しません。

予診票（接種券と一体型）の送付について

対象者には予診票を発送済みです。
◆予診票の再発行 紛失などで再発行を希望する場合は

所定の用紙を郵送でコロナワクチン接種証明等事務センター（〒660 - 0052 七松町1丁目2-1-202）かオンライン申請ポータルサイトで手続きをしてください。



個別接種について

予診票が届き次第接種の予約が可能です。ワクチン接種を行う市内の医療機関（☎ 1032061）で予約してください。予約方法は医療機関により異なります。

集団接種（3回目以降の接種）について

新型コロナワクチン案内センターに電話か予約専用サイトで予約してください。当日の受付時間は予約状況により延長する場合があります。☑前回接種から3カ月経過した12歳以上（武田社ワクチン〈ノババックス〉は前回接種から6カ月経過した18歳以上）の人。12～15歳の人保護者同伴で（予診票に保護者の署名が必要）。



日程	当日の受付時間	場所
3月4日(日)	午前10時30分～正午※1	総合文化センター
3月11日(日)	午前10時30分～正午※1・午後2時30分～3時10分※2	
3月18日(日)	午前10時30分～正午※1	
3月25日(日)	午前10時30分～11時10分※2	

※1 オミクロン株対応ファイザー社製ワクチン使用
※2 従来株対応武田社ワクチン（ノババックス）使用

ぜひご利用ください
市役所本庁で休日臨時窓口を開設

☎ 1007252 問表参照

3月25日(土)・4月1日(土) 午前9時～午後5時

市役所で、休日臨時窓口を開設します。臨時の窓口のため、右表以外の手続きはできません。また、例年転入転出などが集中する3月・4月は市役所と阪急塚口サービスセンターの利用者が多くなり、非常に混雑します。各サービスセンターもご利用ください。

市民課の今年3月の混雑予想(昨年3月の状況を基に予測)
👤 かなり少ない 👥 やや多い 👪 多い 👨‍👩‍👧 かなり多い

日曜日	月曜日	火曜日	水曜日	木曜日	金曜日	土曜日
			1	2	3	4
5	6	7	8	9	10	11
12	13	14	15	16	17	18
19	20	21	22	23	24	25
26	27	28	29	30	31	4月1日

※3月25日・4月1日は臨時窓口開設日

業務	窓口
住民異動届(転入・転出(郵送・オンラインでも可)・転居届など)、印鑑登録・住民票の写しなど証明書の交付	市役所北館1階市民課 ☎ 6489 - 6408 FAX 6483 - 2282
国民健康保険の①異動届②保険証の更新と納付相談	市役所南館1階国保年金課 ① ☎ 6489 - 6423 FAX 6489 - 4811 ② ☎ 6489 - 6434 FAX 6489 - 4811
児童手当	市役所北館2階こども福祉課 ☎ 6489 - 6349 FAX 6482 - 3781
マイナンバーカードの電子証明書の更新や申請受け付け、交付など	市役所南館1階マイナンバーカード交付窓口☑コールセンター(裏表紙参照)

サービスセンターでは毎週土曜日でも手続き可能!

各サービスセンターで、月～土曜日午前9時～午後5時30分、主に下表の業務を。平日に比べ、土曜日の方がすいています。

平日	土曜日
住民票・戸籍・印鑑・市民税などの証明書の交付、住民登録(転入・転居・転出届など)・戸籍・印鑑登録・マイナンバーカード券面更新・国民健康保険・国民年金・後期高齢者医療・児童手当の届出業務、税などの収納業務など	住民票・戸籍・印鑑・市民税(課税証明書のみ)などの証明書の交付、住民登録(転入・転居・転出届)の受け付け、戸籍届の預かりなど

問 問い合わせ先 申 申し込み 対 対象者 費 費用 先 先着順で受け付ける定員 申 申し込み多数の場合は抽選する定員 休 休館・休園日 託 託児・手話通訳などあり。料金表示のないものは無料です(有料広告を除く)

「捨てないで!! あなたの一票 あなたの明日」
兵庫県議会議員選挙

☎ 1015512 関市選挙管理委員会 ☎ 6489 - 6468 FAX 6489 - 6767

4月9日(日)は兵庫県議会議員選挙の投票日です。投票時間は午前7時～午後8時。

選挙のお知らせ

選挙のお知らせは投票の日や場所などを通知するものです。世帯員全員分を封筒に入れて住民票の所在地に郵送します。選挙のお知らせを持っていなくても本人確認ができれば投票できます。

投票できる人

投票するには本市の選挙人名簿に登録されていることが必要です。今回の選挙で名簿に登録されているのは▷平成17年4月10日までに生まれた(投票日現在18歳以上)▷昨年12月30日までに本市の住民基本台帳に登録され、引き続き市内に住んでいる——人です。また、県内へ転出した人は市区町の長が発行する「引き続き県内居住証明書」が必要です。

選挙公報 ☎ 1015520

告示日以降、市内の全世帯に配布するほか、市役所中館1階市民相談担当や、各生涯学習プラザ・サービスセンターなどにもあります。また、「点字あまがさき」や「声の広報」を送付している人などには県選挙管理委員会(☎078-362-3101)から点字かデジ版で配布します。

期日前投票 ☎ 1015514

投票日に仕事などで投票所に行けない人は、期日前投票ができます。選挙のお知らせの裏面の宣誓書を記入し、持参してください。

日時※1	場所
4月1日～8日 午前8時30分～午後8時	▷市役所南館1階ロビー ▷塚口ざんざんタウン2番館2階
4月3日～8日 午前9時～午後5時 午前10時～午後8時	大庄北生涯学習プラザ※2 あまがさきキューズモール1階 パラエティマーケット※2

※1 施設の開館状況などに応じて投票時間を変更することがあります
※2 不在者投票は行いませんのでご注意ください

被害減少に向けて

カラスにご注意ください

☎ 1004366 関表参照

捕獲や巢の撤去の相談など

カラスは野生の鳥類であるため原則として捕獲や、卵やひなのいる巢の撤去は禁止されています。ただし、人間の身体への被害が予測される場合や生活環境に対する被害が発生した場合は、農政課で許可を受けた上で捕獲などができます。

子育て中のカラスにご注意を

3月中旬～4月ごろに樹木や電柱などで巣作りを始め、繁殖活動に入ります。子育て時期の6月までは親鳥の気が荒くなり、近づくとも威嚇や攻撃をされることがあります。巣の近くを通るときは、帽子や傘を活用しましょう。また、

不在者投票 ☎ 1033531

◆仕事などで遠方に滞在している場合 投票日当日の投票や期日前投票ができない場合、国内の滞在地の選挙管理委員会で投票できます。

◆不在者投票ができる指定病院などに入院・入所している場合 入院・入所している施設内で投票できます。

◆身体に重度の障害があるなどの場合 身体に重度の障害がある人(制限あり)や介護保険の要介護5に認定されている人は、自宅などから「郵便等による不在者投票」や「代理記載制度」が利用できます。その場合、「郵便等投票証明書」が必要です。

代理・点字投票 ☎ 1015519

心身の障害やけがなどがあり、文字が書けない人は、投票所で係員が代理で記載して投票することができます。また、各投票所には標準点字器と車いすに座ったまま投票できる投票記載台を備えています。

特例郵便等投票 ☎ 1033530

新型コロナウイルス感染症で宿泊療養や自宅療養をしている場合は、「郵便等による不在者投票」を利用することができます。なお、同ウイルスに感染し入院している場合や、濃厚接触者と判断されている場合は利用できません。

◆濃厚接触者の皆さんへ 投票のために外出することは不要不急の外出に当たらず、投票所などで投票することができます。

投票所の変更 ☎ 1004450

一部の区域で投票所を変更しました。指定の投票所は選挙のお知らせに記載していますのでご確認ください。

投票区域	新投票所	旧投票所
▷昭南通4丁目▷昭南通4～6丁目▷神田北通2～5丁目▷神田中通2～5丁目▷神田南通1・2丁目▷西御園町▷建家町▷寺町▷東桜木町▷西桜木町▷汐町	中央南生涯学習プラザ	開明福祉会館

ひながうまく飛ばずに地面をうろついている場合でも、1～2日経てば巣立つので近づかないようにしてください。

相談内容	問い合わせ先
子育て時期のカラスによる威嚇・攻撃など	農政課 ☎6489-6542 FAX 6489-6790
市立の①学校②公園——に巣がある場合	①保健体育課 ☎4950-5677 FAX 4950-5658 ②公園維持課 ☎6489-6531 FAX 6488-8883
カラスによるごみの散乱、カラスの死骸(しがい)の回収	業務課(家庭ごみ案内センター) ☎6374-9999 FAX 6409-1193
窓口が分からない場合	コールセンター(裏表紙参照)

国民健康保険
届け出を忘れずに

☎ 1015480 関国保年金課①②☎ 6489 - 6423 ③☎ 6489 - 6434 ④☎ 6489 - 6420 ①～④ FAX 6489 - 4811

①加入・脱退・変更の手続き

加入・脱退・変更の手続きが必要な事由が発生した場合、その日から14日以内に世帯主が届け出をしてください。

②納付義務者

国民健康保険への加入は世帯単位で行い、世帯主は、国民健康保健への加入の有無に関わらず、その世帯の国民健康保険料の納付義務者となります。このため、納付書などの国民健康保険に関する通知は世帯主宛てに送られます。

③納付は口座振替で

保険料の納付は口座振替が原則です。まだ口座振替を利用していない人は、簡単に手続きできる「ペイジー口座振替受付サービス」をご利用ください(キャッシュカードと保険証が必要)。ただし、一部取り扱いできない金融機関やキャッシュカードがあります。なお、金融機関でも口座振替の手続きができます(保険証と通帳、届出印が必要)。

④肩凝りなどの柔道整復施術は保険の適用外

柔道整復施術で保険が適用されるのは、外傷性骨折(急性か回復期)や脱臼、打撲、捻挫(たぶく)の場合です。肩凝りなどの慢性病の施術は、全額自己負担となります。

地域で力を合わせて課題解決にチャレンジ
地域コミュニティ活動支援事業

関各地域課(表参照)か協働推進課☎ 6489 - 6153 FAX 6489 - 6173

地域コミュニティ活動支援事業の募集 ☎ 1002486

3人以上の団体が、地域課題の解決のために取り組む事業に補助金を交付します。補助額は補助対象経費の8割以内(上限10万円)。関市内6地区のいずれか1つの地区内で来年度中に行う事業。ほかにも要件あり☎ 4月3日～12日(必着)に所定の用紙などを直接か郵送、Eメールで事業を行う地区の地域課。選考あり。

各地区で今年度の同事業発表会を実施 ☎ 1002487

【①中央北生涯学習プラザ】3月9日(休)午後2時～3時【②立花南生涯学習プラザ】3月16日(休)午後1時30分～2時30分【③小田南生涯学習プラザ】3月16日(休)午後2時～3時30分。☎各10人☎ 3月6日から電話かファクス・Eメール(住所、氏名、電話番号を書いて)で①中央②立花③小田——地域課。

地域課	問い合わせ先
中央	〒660-0892東難波町2丁目14-1 ☎6482-1760 FAX 6489-9300
小田	〒660-0802長洲中通1丁目6-10 ☎6488-5441 FAX 6488-5459
大庄	〒660-0076大島3丁目9-25 ☎6419-8221 FAX 6419-8226
立花	〒661-0013栗山町2丁目25-28 ☎6427-7770 FAX 6427-7773
武庫	〒661-0041武庫の里1丁目13-29 ☎6431-7884 FAX 6431-9542
園田	〒661-0982食満5丁目8-46 ☎6491-2361 FAX 6491-2364

有料広告欄

※こちらには有料広告を掲載しています

問 問い合わせ先 申 申し込み 対 対象者 費 費用 先 先着順で受け付ける定員 申 申し込み多数の場合は抽選する定員 休 休館日 託 託児、手話通訳などあり。料金表示のないものは無料です(有料広告を除く)

お知らせ

お知らせ

大火災避難場所の指定解除
1002238

3月1日付けで、小田南公園の指定を解除しました。
図危機管理安全局企画管理課 ☎6489・6564。

いしくしあ総合相談の第1土曜日相談期間を延長
1018129

電話や面談、Eメールで受け付けている子ども発達や子育てに関する悩みなどの土曜日相談を4月からも引き続き実施します。日時は第1土曜日午前9時～午後5時30分。面談での相談を希望する場合は前日までに電話予約してください。**【未成年者と保護者。どちらかのみでも可】**総合相談 ☎6430・9989。

尼崎ものづくり未来の匠 選手権入賞者を表彰

1011990
同選手権で優秀な成績を取めた人に贈られます。表彰されたのは次の皆さんです(敬称略)。**【市長賞】**溶接仲川拓麻(電気工事)松田龍哉(旋盤)王福洋(AMPI理事長賞)(電気工事)野口雄飛(ポリテックセンター所長賞)(電気工事)松本有真。図地域産業課 ☎6430・9750。

園田駅前交番が移転
1033361

3月1日から、同交番が東園田町4丁目12の6に移転し、名称が園田交番になりました。図尼崎東警察署 ☎6424・0110。

ご注意を

各種証明書のコンビニ交付サービスを停止
1003544

①3月2日(木)午後1時～11時②19日(日)終日——はメンテナンスのため、同サービスが利用できません。ご不便をお掛けしますが、ご理解とご協力をお願いします。図コールセンター(裏表紙参照)。
北図書館の休館
1033393

3月7日(火)、同館は工事のため休館します。ご不便をお掛けしますが、ご理解とご協力をお願いします。図中央図書館 ☎6481・5244(図月曜日(祝日の場合は火曜日))。

ご利用を

納税は口座振替で
1003508

各税目の納期限日に金融機関口座から引き落としにより税金を納付する口座振替が利用できます。

◆対象税目 個人市民税・県民税(普通徴収)、固定資産税・都市計画税(償却資産を含む)、軽自動車税(種別割)。納期限を過ぎたものは取り扱えません。
◆申し込み方法 ▽Web
口座振替受付サービス▽市内の口座振替取扱金融機関窓口▽市役所南館2階納税課、各サービスセンター窓口——で手続きしてください。
図同課 ☎6489・6285。

市内各所にマイナンバーカード出張申請窓口とマイナンバー案内窓口を開設
1027111
同カードを初めて申請する

る人を対象に、顔写真の無料撮影などの申請手続きのサポートとマイナンバーの申し込み手続きのサポートを行います。

【1塚口さんさんタウン2番館】3月5日～9日(2)ハートイ21(9日～11日)③ケーズデンキ尼崎店(下坂部3丁目)10日～30日(4)総合文化センター18日～26日(5)尼崎商工会議所28日～30日。時間は①③午前10時～午後5時②④⑤午前9時～午後4時。

同カードの申請には健康保険証などの本人確認書類が必要です。同カードは申請から約1カ月半～2カ月後に通知を送付し、市役所南館1階マイナンバーカード交付窓口でお渡しします。

【前記日時のみ】マイナンバーカード出張申請専用ダイヤル ☎4400・5256(前記日時以外)マイナンバーカード普及担当 ☎6489・6440。

優良管理集積施設認定制度
1033315
共同住宅で、利用する住民の分別・排出マネーが厳守され、所有者が管理者に

トラブルにご注意を

図①消費生活センター相談専用ダイヤル ☎6489 - 6696
②上下水道部経営企画課 ☎6489 - 7405

消費生活センターでは、トラブル防止のためのアドバイスや、相談を受けて解決のお手伝いをしています。
①賃貸住宅でのお金のトラブル 1033378
入居前に解約を申し出たが支払ったお金が返金されない、借主が賃貸住宅を退去時に高額な原状回復費用を請求されたというケースがあります。
◆アドバイス ▽契約時は契約書類の記載内容や賃貸物件の現状をよく確認する▽入居中の水漏れトラブルなどは貸主側にすぐ相談する▽退去時は精算内容をよく確認し、納得できない点は貸主側に説明を求める。
②悪質な水道業者
「市役所の方から来ました」「水道管の点検、清掃に行きます」と言って、職員や委託業者を装い訪問販売や電話勧誘を行うケースが報告されています。
◆アドバイス 不審に思った場合は、身分証の提示を求め、上下水道電話受付センター(☎6375 - 0002)へお問い合わせください。本人からの依頼なしに、市が設備の点検・修繕・工事や水質検査に訪問したり、業者を訪問させたりすることは基本的にありません。
誤って訪問販売で申し込みや契約をして代金を支払っても、契約書面を受け取った日から8日以内に相手方に通知すればクーリング・オフできます。また、8日を過ぎてても解約できる場合がありますので、速やかに消費生活センターにご相談ください。

お知らせいろいろ

図=問い合わせ先 甲=申し込み 丙=対象者 乙=費用 金=先着順で受け付ける定員 細=申し込み多数の場合は抽選する定員 休=休館・休園日 ♥=託児、手話通訳などあり。料金表示のないものは無料です(有料広告を除く)

よる適正な管理が行われている集積施設の認定を。図同一敷地内に継続して1年以上使用されている専用の同施設を所有している市内共同住宅。ほかにも要件あり(図)4月3日から所定の用紙を郵送が直接大高洲庁舎業務課(〒660の0842大高洲町8 ☎6374・9999(家庭ごみ案内センター))。

市民意見聴取 プロセス

これから策定する条例や計画などの検討状況を公表し、市民の皆さんの意見を募集するため、市民意向調査(アンケートやワークショップなど)やパブリックコメントを実施しています。詳しい内容は各担当課や市政情報センター(南北保健福祉センター・各地域課・サービスセンター・図書館、園田東会館、市のホームページ)で閲覧できます。

策定スケジュール など公表

尼崎市屋外広告物条例の一部改正
1033354

本市が管理する公共施設に民間事業者などの屋外広告物の設置を可能にすることにより、その広告料で地

域の活性化などの取り組みを進めるため同条例を一部改正します。公表は3月1日～7月ごろ。図開発指導課 ☎6489・6606。
尼崎市障害福祉計画(第7期)
1019361
障害者(児)に対して、障害福祉サービスや障害児通所支援、相談支援などを計画的に提供していくための現計画の計画期間が来年度に終了することから、次期計画を策定します。公表は3月中旬～12月ごろ。図障害福祉政策担当 ☎6489・6577。
(仮称) 尼崎市総合交通計画
1033359
公共交通利用の需要減少、新型コロナウイルス感染症の影響などによる新たな生活様式の定着を迎え、将来を見据えた交通のあり方を再構築するための総合的な交通計画を策定します。公表は3月上旬～来年2月ごろ。図都市戦略推進担当 ☎6489・6620。

パブリックコメント 結果公表
尼崎市消防署等配置計画
1032669
募集期間は1月1日～23日。2人から7件の意見を頂きました。頂いた意見と、それに対する市の考え方を3月22日まで公表します。図消防局企画管理課 ☎6481・3962。
令和5年度主要事業(令和5年度に向けて新たに取組む事業など)の調整状況
1032614
募集期間は昨年12月27日～1月16日。6人から14件の意見を頂きました。頂いた意見と、それに対する市の考え方を3月31日まで公表します。図政策推進課 ☎6489・6124。
第3次尼崎市配偶者等からの暴力(DV)対策基本計画
1032631
募集期間は昨年12月28日～1月17日。10人から41件の意見を頂きました。頂いた意見と、それに対する市の考え方を3月15日～4月4日に公表します。図ダイバーシティ推進課 ☎6489・6658。
尼崎市文化ビジョン(第2次)
1032673
募集期間は昨年12月28日

～1月17日。1人から3件の意見を頂きました。頂いた意見と、それに対する市の考え方を3月15日～4月4日に公表します。図文化振興課 ☎6489・6385。
縦覧・公表
尼崎市新ごみ処理施設整備事業に係る環境影響評価に係る評価書の写しの縦覧
1033285
3月1日～30日、市役所中館9階環境創造課などで閲覧できます。図同課 ☎6489・6301。
都市計画分科会
1031191
3月14日(火)午前10時～正午、市役所北館4階4-1会議室で。図10人。希望者は開始時刻の15分前までに直接会場へ図都市計画課 ☎6489・6604。
政策推進会議
1007966
3月24日(金)午後4時から、市役所北館4階4-1会議室で。図10人。希望者は開始時刻の15分前までに直接会場へ図都市戦略推進担当 ☎6489・6620。

3月1日～7日は春の火災予防運動

図1002986 図予防課 ☎6481 - 3964
火災を予防するため、次の「4つの習慣」と「6つの対策」を心掛けましょう。
◆4つの習慣 ▽寝たばこは絶対にしない、させない▽ストーブの周りに燃えやすいものを置かない▽こんろを使うときは火のそばを離れない▽コンセントはほこりを清掃し、不必要なプラグは抜く。
◆6つの対策 ▽ストーブなどは安全装置の付いた機器を使用する▽住宅用火災警報器を定期的に点検し、10年を目安に交換する▽部屋を整理整頓し、寝具やカーテンなどは防炎品を使用する▽消火器などを設置し、使い方を確認する▽高齢者や身体の不自由な人は避難経路・方法を常に確保しておく▽訓練への参加や戸別訪問などにより、地域ぐるみの防火対策を行う。

に直接市役所北館4階総合政策局企画管理課 ☎6489・6129。
交通政策分科会
1033209
3月29日(水)午後2時～4時、すこやかプラザで。図10人。希望者は開始時刻の15分前までに直接会場へ図都市戦略推進担当 ☎6489・6620。
募集
白髪一雄現代美術賞
1033264
若手アーティストによる先駆的で魅力のある現代美術作品を。受賞作品はA・LABなど市内の公共施設などで発表します。図来年4月1日時点で40歳以下で、現代美術の分野で活動し、発表経験がある人。ほかにも要件あり(図)3月31日までに所定の用紙をEメールか直接市役所中館7階文化振興課 ☎6489・6385。

☎=問い合わせ先 ㊦=申し込み ㊧=対象者 ㊨=費用 ㊩=先着順で受け付ける定員 ㊪=申し込み多数の場合は抽選する定員 ㊫=休館・休園日 ㊬=託児、手話通訳などあり。料金表示のないものは無料です(有料広告を除く)

【申し込みについて】市役所への郵便物は〒660-8501(住所不要)で届きます。受け付け開始日の記載のないものは3月6日から受け付け開始です。ファクス、はがき、往復はがき、Eメールでの申し込みには、住所、氏名(ふりがな)、電話番号を記入してください

特別支援教育検討会議の市民委員

1033384

特別支援教育の充実を図るに当たり、意見聴取する委員2人を。任期は1年。市内在住の成人㊦3月1日(必着)に所定の用紙などを郵送かEメールで教育・障害福祉センター3階特別支援教育担当(〒661-0024三反田町1丁目1の1 ☎6423・2553)。選考あり。

農業委員会の委員

1005134

農業に関する識見を持ち、毎月指定された日に開催する会議や現地調査への出席などの職務を行う委員14人を。任期は3年。㊦3月1日(必着)に所定の用紙を郵送か直接市役所中館5階同委員会事務局 ☎6489・6792。選考あり。

人権啓発推進員

地域で人権啓発活動を行う同推進員3人を。任期は2年。市内在住の成人㊦3月17日までに直接か電話、ファクス(ファクス番号も書いて)で市役所中館7階尼崎人権啓発協会 ☎6489・6792。選考あり。

日本語教室のボランティア

1033380

4月4日(来年3月26日)毎週火曜午後1時~3時、中央北生涯学習プラザで、中国残留日本人と日本語を学び合う人を。㊦3月31日までに電話でコスモスの会 宗景 ☎090・7366・5915。

資源集団回収運動団体

1003713

資源集団回収運動を定期的に実施する市内の社会福祉協会やマンション管理組合、非営利の市民団体などに、回収量に応じて奨励金(1kgにつき3円)を交付します。回収対象品目は、紙類や布類、缶類です。回収運動の実施前に登録が必要です。☎資源循環課 ☎6409・1341。

求人

生活安全課の会計年度任用職員 1033377

消費生活センター業務の補助を行う人1人。㊦3月14日(必着)までに所定の用紙などを郵送か直接市役

所中館8階同課 ☎6489・6690。試験(面接)あり。

国民健康保険料の徴収を行う人1人。国国税徴収官として、国税徴収法の規定による滞納処分の業務に15年以上従事した経験がある人㊦3月1日~15日に所定の用紙を直接市役所南館1階同課 ☎6489・6434。試験(面接)あり。

社会福祉協議会の正規職員

1027208

若千名。平成10年4月2日以降生まれで、4年制大学を卒業した人(3月卒業見込みを含む)㊦3月17日までに所定の用紙を直接同協議会 ☎6489・3550。一次試験(論文・適性検査)は3月25日(出)。二次試験(面接)は3月26日(出)。

障害者の皆さんへ

能力開発支援担当の会計年度任用職員(チャレンジャー雇用) 1020361

事務補助業務を行う人6人。㊦療育手帳▽精神障害者保健福祉手帳▽身体障

体障害者福祉センター ☎6423・0015 ☎月曜日。

催し

尼崎城2階で

1032395

お城 de フォトプロップス作り 毎週土・日曜日、祝日(19日(祝)を除く)午前11時~午後3時、お殿様やお姫様のフォトプロップス作り(15分程度)を。㊨入城料実費。 ◆食品サンプル作り体験 3月19日(日)午前10時~午後4時、ろうを使ったサンプル作りを。㊨入城料・材料費実費。

青空マーケット

1005746

3月6日~27日毎週月曜日午前9時30分~11時、JA園田支店。

地産地消マルシェ

1005746

3月15日(水)午前10時~正午、JA小田支店。 いずれもあまやさいなどの販売を。㊨不要同センター ☎6433・3441。

書者手帳—のいづれかを

持つなどの人㊦4月3日(13日(必着)に所定の用紙などを郵送(簡易書留)か直接市政情報センター1階同担当(〒660-0005 1東七松町1丁目5の20 ☎6415・6533 ☎6415・8433)。試験(面接・実技)あり。

じゅくねん

1009277

いづれも市内在住の60歳以上の人(女性限定!新入会員説明会は60歳以上の女性。直接申し込み場合は保険証など年齢の分かるものを持ってきてください。

尼崎シルバー会館で

1032611

◆熟年パソコン教室 時間や料金は教室により異なります。

無料受講相談会

1007688

3月8日(水)・9日(木)午前10時~午後2時、市役所中館1階で、手作り製品などの販売を。㊨不要同障害者就労・生活支援センター ☎6429・7355。

生涯・学習・推進課から

1007688

①尼大新歓! in あまがさきキーズモール 1033387 3月17日(金)午後1時30分~4時30分、同施設1・3階で、市内で活動する団体による活動紹介やワークショップなどを。 ②オープンキャンパス ピンオフダイナマイト! センタープール 尼崎城桜満開杯 1033388 3月25日(土)午後1時~3時30分、ポートルース尼崎で、同レースの解説などを。19歳以下の人は保護者同伴で。㊦30人入場料実費。 いずれも㊦①不要②3月20日までに電話かEメールで同課 ☎4950・0387。

サージ体験あり

1009277

総合老人福祉センター

6489・1112

3月22日(水)午後1時30分~2時15分、2時30分~3時15分、音楽療法士による認知症予防を。㊦各40人㊦3月16日から電話か直接同センター。

講座・教室

1032611

◆企画展ワンポイント講座 1032611 ①3月5日(日)②25日(土)午後2時~3時30分、同館で、①阪神間のダンスホール音楽②「鼎談・展覧会を振り返って」——をテーマに。㊦各20人㊦不要同館 ☎6489・9801。

水曜歴史講座

105849

3月8日(水)午後2時~4時、同館で、「産業遺産・近代建築と歩んだ37年」をテーマに。㊦70人㊦3月5日から電話かファクスで同館 ☎6489・9801。

尼崎市史を読む会

1031233

1009277 ①3月17日(金)②4月6日(木)午後6時~7時30分、①北②中央—図書館で、①「人々の暮らしと文化」②「多国籍企業リーバ・ブラザーズの極東戦略と尼崎」——などをテーマに。㊦①20人②30人㊦資料代実費㊦3月5日から電話かファクスで歴史博物館 ☎6482・5246。

尼崎郷土史研究会古文書講座

1019981

①入門コース 3月16日(木)・4月7日(金)・5月12日(金)、歴史博物館で②経験者コース 4月4日~9月12日毎月第1・2火曜日、中央北生涯学習プラザで。 いずれも時間は午後1時~2時30分。㊦①30人②若干名㊦②8000円㊦3月5日から電話かファクス(希望するコースも書いて)で同館 ☎6489・9801。 いずれも㊦6489・9800 ☎月曜日(祝日の場合は火曜日)。

中小企業センターで

1009277

◆各種講座 時間や料金などは講座により異なります。 いずれも㊦電話で尼崎地域産業活性化機構 ☎7173・3123。

各種スポーツ教室のご案内

☎①③各地区体育館②ベイコム総合体育館 いずれも☎月曜日

①サルースポーツ教室無料体験会

日程や時間、対象は教室により異なります。㊦各10人㊦3月5日から電話か直接会場の体育館。

Table with 3 columns: 体育館, 教室名, 日程. Rows include キッズ卓球, キッズダンス, 燃焼エアロ, ジュニアテニス, ジュニア硬式テニス, 美ボディエクササイズ, ダイヤモンドバスケットボールD-I.

②レインボースポーツスクール無料体験会

3月21日~31日計4回、ベイコム総合体育館で、地味ヨガ、コア&ピラティス、ジュニアサッカー、陸上教室などのクラスを。日程や対象などは教室により異なります。㊦3月5日から電話か直接同館 ☎6481-0201。

③健康づくり教室

いずれも期間は4月~7月、週1回で計12回、各地区体育館で。実施日時や対象、定員、料金は教室により異なります。㊦3月7日から直接会場の体育館。申し込み多数の場合は抽選。

◆教室名 ▷親子の体育あそび▷ヘルシーバドミントン▷バドミントン▷軽スポーツ▷ヘルシーバレーボール▷ヘルシーサッカー▷家庭バレーボール▷卓球▷スポンジテニス▷さわやか健康体操▷さわやか卓球▷いきいき健康体操▷からだ元気体操(認知症予防)▷幼児の体育あそび▷低学年のチャレンジスポーツ▷小学生のドッジボール▷幼児のチャレンジスポーツ▷ミニバスケットボール——など。

問い合わせ先

Table with 4 columns: 体育館, 電話番号, 体育館, 電話番号. Rows include 中央, 小田, 大庄, 立花, 武庫, 園田.

問=問い合わせ先 甲=申し込み 丙=対象者 乙=費用 丙=先着順で受け付ける定員 細=申し込み多数の場合は抽選する定員 休=休館・休園日 ♥=託児、手話通訳などあり。料金表示のないものは無料です(有料広告を除く)

【申し込みについて】市役所への郵便物は〒660-8501(住所不要)で届きます。受け付け開始日の記載のないものは3月6日から受け付け開始です。ファクス、はがき、往復はがき、Eメールでの申し込みには、住所、氏名(ふりがな)、電話番号を記入してください

◆**展示会**
◆**ようこそボーイスクウト展** 3月10日～19日

◆**家中緑自慢** 展示会で展示する、家の中で緑を楽しんでいる写真とコメントを。30人甲3月31日までに。
◆**展示施設の出展者** 同公園展示施設の利用者を。いずれも同相談所。

◆**緑の相談**
午前10時～午後1時、午後4時、同相談所で、植物全般に関する電話・窓口相談を。園芸相談専用ダイヤル☎6426・7500。

◆**花と緑**
上坂部西公園 緑の相談所 ☎6426・4022

(必着) までに往復はがきにファクス番号、Eメールアドレス、参加者全員の年齢・性別・食物アレルギーの有無・交通手段も書いて同いこいの家(〒666の0224川辺郡猪名川町万善字東山6の1)☎072・768・0614。

◆**あまがさき桜マップ** 駅からめぐるサクラの名所100選
3月10日(金)から、同相談所で、市内のサクラの名所の紹介リーフレットの配布を。

◆**春の植展** 3月25日(土)・26日(日)。
◆**春の植展** 3月25日(土)・26日(日)。
◆**春の植展** 3月25日(土)・26日(日)。

◆**春の植展** 3月25日(土)・26日(日)。

◆**春の植展** 3月25日(土)・26日(日)。

◆**各施設から**
◆**中央図書館**
◆**北城内27**
◆**常設ミニ展示「昭和前期の小学生のくらし」**

◆**各施設から**
◆**中央図書館**
◆**北城内27**
◆**常設ミニ展示「昭和前期の小学生のくらし」**

◆**各施設から**
◆**中央図書館**
◆**北城内27**
◆**常設ミニ展示「昭和前期の小学生のくらし」**

◆**各施設から**
◆**中央図書館**
◆**北城内27**
◆**常設ミニ展示「昭和前期の小学生のくらし」**

Table with 2 columns: 団体名, 日程. Rows include 千代木園, 立花絵画クラブ, 水彩画, 風緑の仲間たち.

◆**ふれあいギャラリー**
◆**ふれあいギャラリー**
◆**ふれあいギャラリー**

◆**ふれあいギャラリー**
◆**ふれあいギャラリー**
◆**ふれあいギャラリー**

◆**ふれあいギャラリー**
◆**ふれあいギャラリー**
◆**ふれあいギャラリー**

◆**戦国歴史ウォーク「富松城から永正17年越水城合戦の陣所をめぐる」**
◆**戦国歴史ウォーク「富松城から永正17年越水城合戦の陣所をめぐる」**

◆**戦国歴史ウォーク「富松城から永正17年越水城合戦の陣所をめぐる」**
◆**戦国歴史ウォーク「富松城から永正17年越水城合戦の陣所をめぐる」**

◆**戦国歴史ウォーク「富松城から永正17年越水城合戦の陣所をめぐる」**
◆**戦国歴史ウォーク「富松城から永正17年越水城合戦の陣所をめぐる」**

◆**戦国歴史ウォーク「富松城から永正17年越水城合戦の陣所をめぐる」**
◆**戦国歴史ウォーク「富松城から永正17年越水城合戦の陣所をめぐる」**

有料広告欄 ※こちらには有料広告を掲載しています

有料広告欄 ※こちらには有料広告を掲載しています

笑顔が光る生きがいづくり

老人福祉センターで行う教室の受講生を募集 各老人福祉センター

各老人福祉センターで4月から開講する教室の受講生を募集します。期間はおおむね半年～1年。時間や定員は教室により異なります。

いずれも市内在住の60歳以上の人 ¥1,200円～1万6000円。別途教材費などが必要なものもあります 3月31

日(福喜園は30日)までに電話か、保険証など住所、氏名、年齢が分かるものを持って直接受講を希望する老人福祉センター。複数の教室に申し込みができます。開始時期など詳しくは、各老人福祉センターへお問い合わせください。応募多数の場合は抽選。

教室名	曜日	回数
総合老人福祉センター 東難波町4丁目9-25 ☎6489-1112 日曜日		
ビデオで体操 筋力アップ	月	12
いきいき! 元気体操	火・木曜クラス	40
	水・金曜クラス	40
歌はともだち	火	10
水彩で描く! ハガキ絵		20
からだのゆがみ・バランス改善		23
ゆるやか健康ヨーガ		12
筆ペン字を始めよう	水	20
筆ペン字を楽しもう		20
楽しい手編み		10
輪(わ)ハハ体操		12
筋力アップ体操	水曜クラス	11
	金曜クラス	11
ハッピーコーラス	木	20
爽快! 脳トレ大学		10
ワイワイ! 歌体操		10
午後の歌声	金	10
軽快! イスでリズム体操		12
鶴の楽園 東園田町6丁目91-2 ☎6491-1085 水曜日		
楽しく描こう! 水彩画	月	20
エンジョイ! コーラス		20
からだ健やかヨガ	火	20
漢字書道		20
チャレンジ!! エアロビクス		20
「カホン」を叩(たた)こう! 楽しもう!		20
懐メロ・童謡! ふれあい歌ひろば	木	20
大人のためのやり直し英会話		20
みんなでダンス! ダンス!		20

おしゃれな手編み	木	20
みんなで笑って脳トレ	金	20
絵手紙		20
60歳からの「毎日体操」(4クラス)	◎	240
千代木園 稲葉荘2丁目24-5 ☎6417-9162 月曜日		
ペンと毛筆	火	20
はじめてのウクレレ(初心者向け)	水	20
楽しもう! ウクレレ		20
はがきに描く水彩色えんぴつ画		20
着物と洋服のリフォーム(3クラス)		20
ヨガセラピー	木	20
機能改善エクササイズ		20
チャレンジ! 水彩画	金	20
気軽にコーラス		20
オカリナ入門		20
楽笑(らくしょう)脳トレ	土	12
もりもり体操(3クラス)	◎	260
福喜園 南武庫之荘1丁目7-20 ☎6436-6230 金曜日		
リズム de コーラス(2クラス)	月	20
ステップ体操(4クラス)	月 木	160
趣味の生け花	火	10
楽しいひとときフラダンス		20
気軽に水彩画	水	20
しなやか柔軟(ピラティス)体操		20
チェア体操 「リズムアップ・クラブ」		20

わたしの絵手紙	水曜クラス	20
	日曜クラス	20
「うまくなる」かな書道	木	20
素敵(すてき)に手編み		20
和楽園 東大物町1丁目1-3 ☎6488-2485 木曜日		
実用ボールペン字	月	10
頭の体操 脳トレ	月	5
マイ・パッチワーク		10
やさしい絵手紙	火	10
気軽に太極拳		10
リラックスヨガ		10
いいね! 手編み	水	10
これでOK! 英会話		10
優雅にフラダンス	水	10
はじめての英会話		5
やさしい筆ペン		10
なつかしのハーモニカ	金	10
チャレンジ! 英会話		5
曲に合わせてリズムダンス♪	金	10
川柳 de 遊ぼう		10
自由に描く絵画		10
元気にコーラス		10
みんなの健康体操(8クラス)	※	50

◎=休館日を除く毎日
※=各クラス週3回



【申し込みについて】市役所への郵便物は〒660-8501(住所不要)で届きます。受け付け開始日の記載のないものは3月6日から受け付け開始です。ファクス、はがき、往復はがき、Eメールでの申し込みには、住所、氏名(ふりがな)、電話番号を記入してください

◆芸文美術展 3月18日(最終入場は4時30分)、同センター美術ホールで、絵画や書、写真、彫塑・立体・工芸作品の展示を。いずれも同担当 ☎6487-0806。

◆事業担当から
①日本ギターアンサンブルフェスティバル&日本ギターコンクール入賞者コンサート 3月12日(日)正午から、あましんアルカイックホール・オクトで。小学生以上の人 300人。

②尼崎市吹奏楽連盟定期演奏会 3月21日(火)午前10時30分から、あましんアルカイックホールで。小学生以上の人 ¥500円。

③キッズバレエ体験講座 3月24日(金)・25日(土)。時間はクラスにより異なります。対3歳児・小学生各5人 ¥500円。

3月19日(日)午前10時30分正午。対成人女性 10人 ¥3000円。

③キッズバレエ体験講座 3月24日(金)・25日(土)。時間はクラスにより異なります。対3歳児・小学生各5人 ¥500円。

いずれも同センター6階で。申3月5日から①②③日③23日—までに電話で同担当 ☎6487-0808 休火曜日。

◆地域総合センター上ノ島 南塚町8丁目7の25 ☎6429-7640

◆人権問題講演会 3月15日(水)午後1時30分～3時10分、「性の多様性からへびぐん」について考える」をテーマに講演を。宛25人 申電話か直接同センター。手話通訳あり。

◆地域総合センター水室 水室町2丁目35の1 ☎6436-8681 ☎6436-8885

◆シニア向けスマホ教室 3月23日(木)午後2時～3時30分。宛5人 申3月17日までに電話かファクスで同センター。

◆じんけんスタディーツアー 春一番・太鼓フェスティバル 3月25日(土)午後1時30分～3時。宛50人 申電話かファクス(ファクス番号も書いて)で同センター ☎6419-0045。

◆あまがさき環境オーブンカレッジ 南塚町2丁目1の2の402号 ☎6421-0544 休水・木

◆あるもんで交歓会 ☎1009718

3月25日(土)午後1時30分～3時、塚口さんさんタウン2番館コミュニティホールで、衣類や雑貨などを使っていない物を受け取ります。欲しい物の持ち帰りも可。申不要。

◆BOAT RACE 尼崎 3月20日～25日

●BTS 京丹後開設7周年記念競走 3月7日～11日

●尼崎城サクラ満開杯 3月20日～25日

市民活動の広場

市内在住の人が市内団体が市内で開催するものなどで、個人宅などで開く教室▷営利目的、政治・宗教活動に関するもの▷サークルなどの会員募集—などを除きます。市などが補助金を支出している団体が主催するものなどを優先して掲載しています。掲載内容についての責任は主催者にあります。

おひとり様老後対策セミナー

①3月11日(土)②25日(土)午後1時30分～4時30分、①小田南②武庫西—生涯学習プラザで、行政書士によるセミナーを。宛各10人 申電話か直接相続遺言・交通事故支援センター ☎6431-7850。園田学園女子大公開講座

5月から、歴史などの講座を。料金や定員などは講座により異なります。申3月23日から同大社会連携推進センター ☎6429-9908。

カラーくり人形劇場「さあ であけよう おはなしの世界へ」

3月21日(火) (雨天のときは28日(火)) 午前11時～午後0時30分、潮江緑遊公園で、サクスの演奏や紙芝居などを。申不要 園カラーくり人形劇場実行委員会 石田宅 ☎090-8125-8414。

武庫川 桜マルフェス

4月2日(日) (雨天のときは9日(日)) 午前10時～午後4時、阪神武庫川駅南側河川敷で、マルシェとステージを。園ムコウエル実行委員会 仲尾宅 ☎090-5090-9056。

お困りの方無料相談(財産・遺言書・相続など)

①3月9日(木)②16日(木)③23日(木) 午前9時～正午、①小田南②武庫西③立花南—生涯学習プラザで、行政書士などによる相談を。申電話で相続遺言相談支援センター ☎072-767-1962。

尼崎市民ゴルフ大会

4月24日(月) 午前7時30分から、鳴尾ゴルフ倶楽部で。宛市内在住か在勤の人 抽144人 ¥1万5000円 申3月1日～10日(必着)にはがきで同倶楽部(〒666-0155 川西市西畦野字金ヶ谷1-4 ☎072-794-1011)。

自然と文化の森協会から

◆水辺で楽しもう 藻川の堤防でツクシ 3月12日(日) 午前9時40分～正午(雨天中止)、藻川中園橋東側に集合。

◆水辺で楽しもう 野草を摘んで食べよう&ヨモギ団子を作ろう 4月2日(日) 午前9時40分～午後0時40分(雨天中止)、猪名川公園南入り口に集合。

いずれも小学生以下の人は保護者同伴で。¥200円 申電話で同協会 佐藤宅 ☎070-5651-1123。

もっと詳しい情報は 園ポータルサイト「市民活動の広場あまがさき」をご覧ください

原稿 締切日 4月号=3月6日(月) 5月号=4月4日(火)

【申し込みについて】受け付け開始日の記載のないものは**3月6日**から受け付け開始です。ファクス、はがき、往復はがき、Eメールでの申し込みには、**住所、氏名(ふりがな)、電話番号**を記入してください

地域振興センターの講座など	中央地域課 ☎ 6482-1760 小田地域課 ☎ 6488-5441 大庄地域課 ☎ 6419-8221 立花地域課 ☎ 6427-7770 武庫地域課 ☎ 6431-7884 園田地域課 ☎ 6491-2361
----------------------	--

内容	日程	会場	対象・申し込み方法など
中央子ども会まつり ID1033484	3月26日(日) 正午～午後3時	出屋敷駅北緑地	※コースにより異なります 甲 不要 中央地域課
みんなであそぼう! 昔あそび ID1033338	3月29日(水) 午後1時30分～3時30分	中央北生涯学習プラザ	お手玉やけん玉、積み木などを。甲 不要 中央地域課
キッズダンス体験講座 ID1033368	4月1日～22日毎週土曜日 午前11時～正午	中央北生涯学習プラザ	※4歳児～小学3年生 先10人 甲3月13日から電話か直接中央地域課

内容	日程	会場	対象・申し込み方法など
☆役立つ英会話&ポプソン英語の講習会	3月12日(日) 午後2時30分～4時30分	小田南生涯学習プラザ	※中学生以上の人 先20人 甲500円 甲3月5日から電話か直接小田南生涯学習プラザ ☎6488-2574 水曜日
☆なんプラ火曜寄席	3月14日(火) 午後1時30分～3時15分	小田南生涯学習プラザ	笑福亭松喬(しょきょう)一門による若手落語会を。先120人 甲1,000円 甲3月5日から電話か直接小田南生涯学習プラザ ☎6488-2574 水曜日
☆ハーブ&スパイスロープ作り	3月25日(土) 午後1時30分～3時30分	小田南生涯学習プラザ	※中学生以上の人 先20人 甲2,200円 甲3月5日～23日に電話か直接小田南生涯学習プラザ ☎6488-2574 水曜日

内容	日程	会場	対象・申し込み方法など
平和写真パネル展「沖縄戦と基地」 ID1033333	3月22日～30日午前9時～午後9時(22日(水)は正午から。23日(木)は5時30分まで。30日(水)は正午まで)	大庄北生涯学習プラザ	中央大庄地域課
ウイナー飾り切り教室 ID1033309	3月27日(月) 午前10時～11時30分	大庄北生涯学習プラザ	※小学3～6年生 先20人 甲電話か直接大庄北生涯学習プラザ ☎6419-3667

内容	日程	会場	対象・申し込み方法など
子どもの安全・安心を考える①親子で学ぼう! CAPワークショップ②大人ワークショップ ID1025416	3月12日(日) 午後1時30分～3時30分	立花南生涯学習プラザ	※①5歳児～小学2年生と保護者(保護者は②に参加)②成人 先①15組②20人 甲3月10日までに電話かファクス(①は参加人数、子どもの名前・年齢も書いて)で立花地域課 ☎6427-7773
☆お絵描き工作教室体験会	3月20日(月)・27日(月) 午後3時～5時	立花南生涯学習プラザ	※3歳児～小学生 先各10人 甲500円 甲3月5日～20日に電話か直接立花南生涯学習プラザ ☎6429-6431 水曜日
☆たちばなの寺子屋 これからの医療	3月21日(火) 午後1時30分～3時	立花南生涯学習プラザ	先30人 甲1,000円 甲3月5日から電話か直接立花南生涯学習プラザ ☎6429-6431 水曜日
フレイル予防体操教室 ID1032311	4月25日～7月11日火曜日 午前11時～正午・午後1時～2時 各計12回	立花南生涯学習プラザ	※立花地区在住の40歳以上の人 先各60人 甲3,000円 甲3月14日～28日に所定の用紙を直接かファクスで立花体育館 ☎6423-5550 休月曜日

内容	日程	会場	対象・申し込み方法など
mukoキャンパス みんなのホーム ルーム ID1023302	3月16日(水)正午～午後1時30分・7時～8時30分	武庫西生涯学習プラザ	武庫地区での企画やイベントの相談会などを。甲 不要 武庫地域課
☆初めて触る! スマートフォン体験講座	3月17日(木) 午前10時～正午	武庫東生涯学習プラザ	※スマートフォン操作未経験の人 先20人 甲3月5日から電話か直接武庫東生涯学習プラザ ☎6432-1177

内容	日程	会場	対象・申し込み方法など
自由への道 難民 命がけの脱出と異国での苦悩 ID1033296	3月12日(日) 午後1時30分～3時30分	園田東生涯学習プラザ	ベトナム難民についての講話を。先10人 甲3月10日までに電話かEメールで園田地域課
ジョージアに行きたくなる料理教室 ID1033366	3月21日(火) 午前10時～午後2時	園田東生涯学習プラザ	料理教室後、講話も。先12人 甲700円 甲電話かEメールで園田地域課
小学生のためのやさしい手話講座 ID1032033	3月27日(月)・28日(火)・30日(木) 午前10時～11時30分	園田東生涯学習プラザ	※小学生 先10人。小学3年生以下の人は保護者同伴で甲電話かEメールで園田地域課
プロに教わるジャズドラム ID1033381	4月8日(土) 午後2時～5時	園田東生涯学習プラザ	先30人 甲3月24日までに電話かEメールで園田地域課

☆指定管理者の自主事業

各地区からの お知らせ

本市では、地域での学びや交流の機会を増やす中で、共に学んだことが活動や新たな学びにつながっていく地域づくりを目指しています。
このコーナーでは、市内6地区で行われている取り組みや活動の様子などを各地域課から紹介していきます。

中央

「毎月10日は中央おしゃべりデー」がはじまるよ

中央地域課では、参加者が自由に話し合うことのできるプラットフォームとして、Go go うめ! や竹谷小学校区いどばた会議を開催していましたが、「中央地区全体でのプラットフォームが欲しい」といった声もあり、より多くの人に参加してもらえるようにグレードアップを検討してきました。

そしてこの度、範囲を同地区全体に広げ、しゃべれる場づくりとして、「毎月10日は中央おしゃべりデー」(甲不要)を始めることに決定しました!!

開催場所は、中央北生涯学習プラザ、中央南生涯学習プラザ、地域課の担当者が選ぶ中央地区内の施設をローテーションします。「地域でこんな活動をしているから紹介したい」「こんなことをしたいから一緒にやってくれる人を募集」 「気になったから寄ってみた」など、どんな理由でも大歓迎です。

まずはプレ開催として、3月10日(金)午後2時～3時30分、中央北生涯学習プラザで開催します (ID1033334)。どなたでも参加できますので気軽にのぞきにきてくださいね。



過去のGo go うめ! の様子

立花

祝! 立花南生涯学習プラザ1周年

立花南生涯学習プラザが間もなく開館1周年を迎えます。地域の人たちと作り上げたオープンイベントをはじめとして、さまざまなイベントをする中で、多くの出会いや学びが生まれました。また、ユーススペースを活用し、地域の人と一緒に野菜やハーブなどの栽培、収穫を楽しみエディブルプラザ計画など、みんなでアイデアを出し合いながら進める取り組みも生まれています。

4月2日(日)には1周年を記念して、同プラザでイベントを行います。イベントと一緒に盛り上げてくれる仲間を募集しています。興味のある人は立花地域課までご連絡ください。

kitpas®で、きっとパス!

1月29日に立花南生涯学習プラザで、kitpas®という窓ガラスに描いても水拭きで消えるフレスコを使ってアートを制作しました。

アートインスタラフターの木下さんを中心に、参加者が思い思いの絵を描いて、受験生や新生活をスタートする人にエールを送るといったものです。生島神社の宮司さんが絵馬を直接プレゼントする場面もあり、受験生や子どもたちのうれしそうな笑顔が見られました。木下さんは「新生活、受験がキットパスでできるように、子どもたちと描きました」と話していました。春に皆さんの笑顔が咲きますように!



武庫

夜間防災訓練を実施しました!

2月11日に南海トラフ地震を想定した夜間防災訓練を実施しました。同訓練は避難行動要支援者の避難のサポートや避難所を設営し、炊き出しなどの実践的な内容とすることで、地域の防災力の向上を目指したものです。また、地震発生は昼夜を問わないことから、夜間でも避難できるように同訓練を実施しました。

同訓練は武庫第11自主防災会が主催し、当日は32人の参加がありました。昼間に何気なく歩いている道も、暗くなるにつれ、周りが見えづらく車椅子での避難はもちろん、徒歩での避難も危険だと感じました。災害時は、周囲も危険であり、街灯もついていないかもしれないから災害が起こったらどう避難するかを日ごろから考えておくことが大切だと実感できました。参加者からは、「老老介護が当たり前となる超高齢化社会に備えて、横のつながりを大切にしたい」といった感想も。

同会長の中山さんは、「いつやってくるかわからない災害に備えて、近所力を高めていきたい!」と話していました。近所力は、日ごろのあいさつから。皆さん、ご近所の人とあいさつをするところから始めてみませんか。



問 問い合わせ先 甲 申し込み 乙 対象者 丙 費用 先 先着順で受け付ける定員 甲 申し込み多数の場合は抽選する定員 休 休館 休園 日 託児、手話通訳などあり。料金表示のないものは無料です(有料広告を除く)



子育て支援情報
分婉前のPCR検査費用を助成 1023387

すくすくあまっ子

対象者がかりつけの産婦人科医と相談し、本人が希望する場合に、令和4年4月1日～5年3月31日に受検したPCR検査の費用を助成します。上限は2万円(1回限り)。同検査実施日に市内に住民登録があり、発熱などの症状がない妊娠週数34週以降の妊婦。ほかにも要件あり 甲 3月31日(必着)までに所定の用紙などを郵送か直接保健所健康増進課(〒6600005 2七松町1丁目3の1の502 ☎4869・3003)か、直接南北地域保健課。

乳幼児定期予防接種の接種期限を延長
1001890

新型コロナウイルス感染症の影響によりやむを得ず接種期限に合わなかった場合は、来年3月31日まで有効な接種券を交付しますのでお問い合わせを。感染症対策担当 ☎4869・30062。

子ども福祉課から
◆子育てサークル育成事業の登録申請 100310
2 保育や育児について学習しているサークルに、4月～来年3月の活動費などの助成を。助成額は1サークル4万5000円。 申 就学前児と保護者が3組以上いる▽指導者が保育士か幼稚園・小学校教諭の有資格者である▽1回2時間を単位に、年間20回以上定期的に活動する▽規約や組織、役員などが明確である などの条件を満たすサークル 甲 3月1日～23日に所定の用紙などを直接市役所北館2階同課 ☎6489・6349。選考あり。登録サークル一覧を市のホームページで紹介しています (1003113)。

◆あまがさきキッズサポート 1019863
4月～来年3月に子育て支援の情報誌「ビギナス」の発行などをする人の募集を。 申 市

現在住かた在勤、在学で4月1日現在16歳以上の人 甲 10人 甲 3月1日～23日(必着)にはがさかEメールに住所、氏名、電話番号、年齢を書いて同課。すこやか子育て支援事業「幼稚園であそびましよう」 1003156

市立幼稚園の行事などに参加できます。いずれも時間は園により異なります。 申 就学前児と保護者 申 不要 各園が就学前教育課 ☎4950・5665。

幼稚園
内容
月日
立花 わくわくランドまたはきてねの会・3月生まれ誕生会 6月
大島 エプロンシアター「お話の国へようこそ」 10日
園和北 幼稚園で遊ぼう・職員による子育て 22日
竹谷 エプロンシアター 23日
園田 幼稚園で遊ぼう!(園庭開放) 24日
塚口 おにぎり弁当DAY 24日

◆親子教室「リトミック」
3月20日(月)午前9時40分～10時40分・10時50分～11時50分。
対 6カ月～5歳児と母 各10組 甲 10000円 申 3月5日 日 電話か直接同プラザ ☎6431・7899 休 水曜日。

◆あまがさきキッズサポート 1019863
4月～来年3月に子育て支援の情報誌「ビギナス」の発行などをする人の募集を。 申 市

◆子育てサークル育成事業の登録申請 100310
2 保育や育児について学習しているサークルに、4月～来年3月の活動費などの助成を。助成額は1サークル4万5000円。 申 就学前児と保護者が3組以上いる▽指導者が保育士か幼稚園・小学校教諭の有資格者である▽1回2時間を単位に、年間20回以上定期的に活動する▽規約や組織、役員などが明確である などの条件を満たすサークル 甲 3月1日～23日に所定の用紙などを直接市役所北館2階同課 ☎6489・6349。選考あり。登録サークル一覧を市のホームページで紹介しています (1003113)。

◆あまがさきキッズサポート 1019863
4月～来年3月に子育て支援の情報誌「ビギナス」の発行などをする人の募集を。 申 市

立花南生涯学習プラザで

◆パパ・プレパバ大集合子育てカフェ ハローたちばな 1033335 3月21日(火)午前10時～11時、パートナーシッポの講座を。 申 ともなく父親になる人か、0歳児と父親。パートナーの参加も可 各10組。

◆子育てカフェ ハローたちばな 1023197 3月22日(水)午前10時～11時②11時15分～午後0時15分、親子ヨガや交流を。 申 11カ月以下の子ども②1歳～就学前児——と保護者 各10組。

いずれも 申 3月8日～17日に電話かEメール(氏名、電話番号を書いて)で立花地域課 ☎6427・7770。

ママカフェ
1002734
3月22日(水)午前10時～11時30分、園田東生涯学習プラザで絵本の読み聞かせや交流を。

大庄北生涯学習プラザで

◆大庄子育てサロン おやこ遊び 1026751 3月24日(金)午前10時～11時30分、ミニイベントを楽しみながら交流を。 申 子育て中の人か妊婦と家族 各10組 申 3月6日 日 直接か電話、Eメール(氏名、電話番号、子どもの氏名・年(月)齢を書いて)で大庄地域課 ☎6419・8221。

◆マタニティセミナー 1033168 3月25日(土)午前10時15分～正午。 申 市内在住の妊婦。パートナーの参加も可 各10組 申 3月6日 日 電話かファクス(住所、氏名、電話番号を書いて)で南部地域保健課 ☎6415・6342 休 6430・6850。

市外から引越して来た人へ
乳幼児健康診査 1002966
園 北部地域保健課 ☎4950-0637
4カ月・9～10カ月・1歳6カ月・3歳6カ月児に健康診査を行っています。本市から通知が届いていない人は、北部地域保健課へ。

定期予防接種
1001890
園 感染症対策担当 ☎4869-3062
予診票は市内の定期予防接種実施医療機関にありますので、直接各医療機関へ。

休日夜間急病診療所の小児科の診療受け付けは午後11時30分まで
1002452
園 保健企画課 ☎4869-3010
午前0時～6時、子どもの体調が悪く、医療機関に連れて行くか迷うときはあまがさき小児救急相談ダイヤル ☎6436-9900
看護師がアドバイスをします。相談内容により、受診が必要と判断された場合は、医療機関で診察を受けることができます

午前0時までの相談はこちらのご利用を
阪神南圏域小児救急医療電話相談 ☎6436-9988
●月～金曜日 午後9時～午前0時
●土・日曜日、祝日、年末年始 午後4時～午前0時

南北保健福祉センターから		園 北部保健福祉センター-北部地域保健課 ☎4950-0637、南部保健福祉センター-南部地域保健課 ☎6415-6342	
日程	時間	会場	対象・申し込み方法など
親子で楽しむ離乳食講習会 1012060	3月17日(金)・4月5日(水) 午前10時～11時30分	北部保健福祉センター	申 市内在住のおおむね4～9カ月児と保護者 各18組 申 3月6日 日 電話で北部地域保健課
	3月23日(水)	すこやかプラザ	申 市内在住のおおむね4～9カ月児と保護者 各15組 申 3月6日 日 電話で南部地域保健課
1歳からのむし歯予防教室 1009294	3月22日(水) 午前10時～10時30分	北部保健福祉センター	申 1歳以上の子どもと保護者 各8組 申 3月6日 日 電話か直接北部地域保健課
	4月10日(月) 午後2時～2時45分	南部保健福祉センター	申 1歳以上の子どもと保護者 各8組 申 3月6日～4月7日 日 電話か直接南部地域保健課
ママやパパのためのマタニティセミナー すくすくベビーコース 1002946	4月7日(金) 午後1時30分～3時	南部保健福祉センター	申 市内在住の妊婦。パートナーの参加も可 各16人 申 3月6日 日 電話か直接南部地域保健課
	4月11日(火) 午前10時～11時30分	北部保健福祉センター	申 市内在住の妊婦。パートナーの参加も可 各16人 申 3月20日 日 電話で北部地域保健課か市のホームページにある専用フォームから 同課

有料広告欄

※こちらには有料広告を掲載しています

有料広告欄

※こちらには有料広告を掲載しています

各種分野で活躍している人・団体など
各種受賞者を表彰しました

☎ ①②地域産業課 ☎ 6430 - 9750 ☎ 6430 - 7655 ③協働推進課 ☎ 6489 - 6153 ☎ 6489 - 6173
☎ ④⑤文化振興課 ☎ 6489 - 6385 ☎ 6489 - 6702

各種受賞者は次の通り（敬称略）。

①産業功労者 ☎ 1006888

本市の産業の発展に貢献し、顕著な功績を残した人に贈られます。【受賞者】木村立夫（株セツナン）、黒田俊一（株第一計器製作所）、杉崎康昭（株大阪チタニウムテクノロジーズ）、松本泰則（松本運輸倉庫株式会社）。



②ものづくり達人 ☎ 1006887

市内の製造事業所に勤務し、優れた技術・技能を持ち、その技術の向上・継承に貢献した人に贈られます。【受賞者】曾我部賢（アマテイ株式会社）、中島悠也（株ヤマキン）、藤井政樹（株フボタ）。



③コミュニティ活動功労者 ☎ 1006886

まちの清掃や青少年の健全育成、防犯などさまざまな地域活動を中心となって実践し、市民の模範となる功労を行った人や団体を表彰するものです。

【小田地区】小田会、熊谷衣佐子。

【大庄地区】尼崎信用金庫大庄支店、大庄中央ルミエール千鳥福祉協会、崇徳院第6福祉協会。

【武庫地区】岸富子、TARO COFFEE。

【園田地区】尼崎家庭バレーボール協会園田支部、尼崎市子ども会連絡協議会園田東地区子ども会、中堂健。



④文化未来奨励賞 ☎ 1033304

本市にゆかりのある優秀な若手芸術家を表彰し、夢へのチャレンジを応援するものです。受賞者は来年度、市内で展覧会などを予定しています。【受賞者】小出麻代（美術・インсталレーション）。



⑤近松賞 ☎ 1030417

江戸時代の劇作家・近松門左衛門にちなみ、次代を担う優れた劇作家を発掘・育成するものです。全国から107作品の応募がありました。受賞作品は、冊子の出版と、令和6年度にピッコロシアターで上演を予定しています。【受賞者】肥田知浩【受賞作】「宇宙に缶詰」。



あまっこアルバム ☎ 1033292

ご家族からのメッセージとともに、元気いっぱいのおまっこたちを紹介し、次回の募集は4月号に掲載します

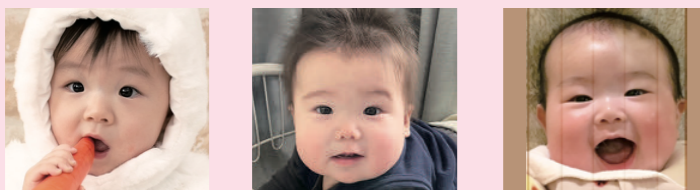

れんや 怜也ちゃん R04年1月生 生まれてきてくれてありがとう！大好き♡
とうや 橙弥ちゃん R04年3月生 これからもすくすくと成長してってね！
なぎさ 凧紗ちゃん R04年9月生 我が家の天使♡すくすくと大きく育ってね。

表紙の写真モデルとしてご協力いただけるファミリーを募集します！

☎ 1033492

市報あまがさき4月号の表紙に出演していただける家族を募集します。3月中旬、市内での撮影を予定しています。☎市内在住の令和3年8月1日～4年3月1日生まれの子どもと両親☎3月6日までに住所、氏名、電話番号、子どもの生年月日、家族の写真(3MBまで)をEメールで広報課☎6489 - 6021。選考あり。

保健・健康

疾病対策課から

◆救済制度に基づいた手続きを
☎ 1003849 ▼中皮腫や、石綿による肺がんなどで現在療養中の人▽これらの疾病に起因して死亡した人の遺族のうち労災保険法などで補償されない人で、まだ認定申請をしていない場合は手続きを。☎ 同課 ☎ 4869・3019。

◆アスベスト写真展 ☎ 1033386 3月3日～10日午前9時～午後9時、小田南生涯学習プラザで、アスベストに関する情報を提供し、本市での被害の実態と救済制度などの紹介を。☎ 同課 ☎ 4869・3053。

講座・教室

◆エコチル調査公開講座
3月21日(火)午前10時30分～午後0時10分、ホテルヴィスキオ尼崎(潮江1丁目)で、子ども

どもの健康と環境に関する同調査の講演を。☎ 200人 ☎ 3月6日から電話でエコチル調査兵庫ユニットセンター ☎ 0120・456・019。

予防接種

◆高齢者の肺炎球菌感染症定期予防接種の接種期限を延長
☎ 1003298
令和元(平成31)年度～4年度の対象者の接種期限を来年3月31日まで延長します。対象者に送付した案内のがき(裏面が青色か桃色、黄色、緑色)は接種期限まで有効です。希望する人は、市内実施医療機関で予約の上、同はがきを持参して接種してください。はがきを紛失した人は、感染症対策担当までお問い合わせを。他市の医療機関で接種を希望する場合は他市への依頼書が必要です。☎ 同担当 ☎ 4869・3062。

そのほか

◆幼少時の集団予防接種によるB型肝炎被害者救済のための無料相談・説明会
3月18日(土)午後1時30分～3時30分、すこやかプラザで。☎ 不要 ☎ 全国B型肝炎訴訟大阪原告団・弁護団玉田毛 ☎ 6809・2144。

健康増進課から ☎ 健康増進課 ☎ 660 - 0052 七松町1丁目3-1-502 ☎ 4869 - 3033

がん患者アピアランスサポート事業 ☎ 1024565

申請がまだの人で、対象の補正具を▷昨年4月～12月に購入した人は3月31日▷1月～3月に購入した人は購入日の翌日から90日後(必着)までに所定の用紙などを郵送か直接保健所健康増進課へ。助成額は上限あり。所得制限あり。

尼崎市不妊治療ペア検査助成事業 ☎ 1024806

保険診療が適用されない不妊治療に係る検査を今年度受検し、申請がまだの人は、3月31日までに所定の用紙などを直接同課へ。所得制限あり。

尼崎市特定不妊治療費助成事業 ☎ 1024304

保険診療が適用されない治療(保険外併用療養制度が適用される場合を除く)が今年度中に終了し、申請がまだの人は、3月31日までに所定の用紙などを直接同課へ。

歯の健康相談 ☎ 1024073

☎ 保健体育課 ☎ 4950 - 5677

3月24日(金)午後1時30分～2時30分、立花北生涯学習プラザと歯科医師会館(東難波町4丁目)で、歯科医師による個別相談を。☎市内在住(園)の幼稚園児～高校生☎不要。



けんしん(検診・健診)を受けましょう！

☎ ①②健康増進課 ☎ 660 - 0052 七松町1丁目3-1-502 ☎ 4869 - 3033 ☎ 4869 - 3049
③健康支援推進担当 ☎ 6435 - 8967

①出張肺がん検診(胸部) ☎ 1003321

3月25日(土)午前9時30分～11時30分、ハーティ21で、レントゲンバスによる肺がん検診(胸部検診)を。☎市内在住の40歳以上の人 ☎ 60人 ☎ 300円 ☎ 3月6日～17日に電話かファクス(住所、氏名、電話番号、生年月日を書いて)で健康増進課。

②がん検診無料クーポン券 ☎ 1022335

がん検診の自己負担額が無料になるクーポン券を、昨年7月に対象者に送付しました。使用期限は3月31日です。また、紛失や転入などで同クーポン券の発行が必要な人は、所定の用紙などを郵送か直接同課。

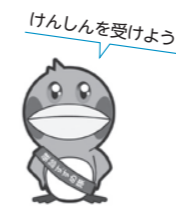

検診	対象
子宮頸(けい)がん	平成13年4月2日～14年4月1日生まれの女性
大腸がん	昭和56年4月2日～57年4月1日生まれの人
胃がん	
肺がん	
乳がん	

③ヘルスアップ ☎ 1010102

特定健診・後期高齢者健診は市内の実施医療機関(☎ 1010102)で受診できます。日時などは医療機関により異なります。なお、後期高齢者医療制度に加入している人は、受診券は不要です。また、特定健診の対象者に4月から利用できる受診券を3月末に送付します。

☎ 問い合わせ先 ☎ 申し込み ☎ 対象者 ☎ 費用 ☎ 先着順で受け付ける定員 ☎ 申し込み多数の場合は抽選する定員 ☎ 休館・休園日 ☎ 託児、手話通訳などあり。料金表示のないものは無料です(有料広告を除く)

3/1 START

定住・転入促進情報発信サイト AMANISM(アマニスム)誕生

3月1日(水)、定住・転入促進情報発信サイト「尼ノ國」をリニューアルし、「AMANISM」としてオープンしました。暮らしに焦点を当て、「尼崎に住みたい、住み続けたい」情報を発信するサイトです。



8つのエリアの魅力を紹介

市内鉄道駅13駅を基に市域を8つのエリアに分け、各エリアの魅力や特徴をまちの人へのインタビューやまちの風景を映した動画などで紹介します。



データで暮らしやすさを紹介

本市の利便性の良さや暮らしやすさについて、数値などのデータやまちの声を紹介します。

各種ホームページをリニューアルオープン

問広報課 ☎ 6489 - 6021 FAX 6489 - 1827

いざというときに必要な情報へ

「防災・消防・救急」をスマートフォンではページ下部に、パソコンでは右上に固定し、どのページを閲覧してもすばやくアクセス可能に。「情報を探す」は検索窓に加えて「目的から探す」などが表示されます。



スマートフォンユーザー向けのデザインへ

市のホームページは、8割がスマートフォンによりアクセスされているため、その操作性を考慮したコンテンツの配置や、より視認性を高める配色を心掛けたデザインになります。

防災・消防・救急

情報を探す

3月2日(木)午後1時ごろ、市のホームページをリニューアルします。「知りたい情報が探しにくい」という課題を解消し、スマートフォンで閲覧した場合に見やすく操作しやすくなるよう改善しました。

スマートフォンユーザー向けの改善など 市のホームページが新しくなります

ID 1032920

3/2 START

この春、市内各地で音楽イベントを開催♪ あまがさき春の音楽祭(Supported by みんなの尼崎大学軽音楽部)

ID 1033373 問文化振興課 ☎ 6489 - 6385 FAX 6489 - 6702

市内各地で、地域の音楽グループなどによる音楽イベントを。

小田地域課から

◆ライブステージ 3月5日(日)午前10時～午後7時、屋台やワークショップなどが出店するイベント「おいでよ! 小田 はるらんまん」内でのライブステージを。☎不要

◆ODA event 音楽ライブ 3月26日(日)午後1時～4時、中高生を中心とした若者バンドの音楽ライブを。☎不要。【運営体験スタッフ募集】当日午前9時～午後5時。☎5人 ☎3月6日から電話で同課か市のホームページにある専用フォームから。

いずれも小田南生涯学習プラザで。☎同課 ☎ 6488 - 5441 FAX 6488 - 5459。

地域の子ども音楽まつり

3月11日(土)午前10時～正午、中央北生涯学習プラザで、中央地区の中学校吹奏楽部や地域のダンスグループ、和太鼓グループなどの発表を。☎不要 ☎中央地域課 ☎ 6482 - 1760 FAX 6489 - 9300。

弥生 De ライブ

3月12日(日)午前11時～午後5時、田能資料館で、高床倉庫をバックに地域の音楽グループによる野外ライブを。キッチンカーの出店も。☎不要 ☎文化振興課。

AMERICAN SKY DREAM

3月19日(日)午前11時～午後5時、阪急塚口駅スカイコム広場で、市内のリハーサルスタジオを利用しているバンドによる音楽ライブを。☎不要 ☎ベースオントップ尼崎店 ☎ 6414 - 1227。

尼崎城サクラ満開杯ライブ

3月21日(火)正午～午後4時・25日(土)正午～午後3時、ポートレース尼崎で、市内ゆかりのミュージシャンによる音楽ライブを。☎入場料実費 ☎不要 ☎開催運営課 ☎ 6419 - 3181 FAX 6419 - 0028。



いよいよ放送最終日を迎えます! エフエムあまがさき閉局特番「FINAL DAYS 26年の感謝を込めて」

問エフエムあまがさき ☎ 660 - 0881 昭和通2丁目7-16 ☎ 6483 - 2500 FAX 6483 - 2501

3月31日(金)午前9時～午後7時

エフエムあまがさきは、阪神・淡路大震災を契機に平成8年10月に開局し、四半世紀以上にわたり市民の生活に最も身近な情報を提供できるメディア「わがまちの放送局」として市民に親しまれてきましたが、3月31日に文化振興財団による放送の最終日を迎えます。



放送最終日には、リスナー、市民、スポンサーなど長年エフエムあまがさきを支えていただいた皆さんへの感謝の気持ちを込めて、開局からの歴史や放送を振り返りながら、楽しく、明るく、盛大に特別番組を放送します。10時間ノンストップで盛りだくさんの企画をお届けしますので、ぜひお聴きください。放送当日はスタジオの様子をモニター越しに見ることができるスペースもあります。

◆主な企画 ▶リスナーの皆さんと電話でトーク! ▶学校へ! 出張ラジオ▶ティニウィニのラジオドラマ「ai ai オリジナルラジオドラマ」▶過去の出演者より ai ai 思い出の

メッセージを紹介!

◆ai ai 思い出のメッセージを募集! 「メッセージやリクエストを送ったことがある」「番組に出演したことがある」「通勤時間によく聴いている」「インタビューされたことがある」「大好きなコーナーがある」など、皆さんのエフエムあまがさきにまつわる思い出を教えてください。特別番組で紹介します。☎3月30日までに氏名(ラジオネーム可)、思い出メッセージをはがきかファクスでエフエムあまがさき、エフエムあまがさきのホームページにある専用フォームから。



開局当時のプレハブのスタジオ



収録の様子

問 問い合わせ先 甲 申し込み 対 対象者 費用 先 先着順で受け付ける定員 抽 申し込み多数の場合は抽選する定員 休 休館 休園日 心 託児、手話通訳などあり。料金表示のないものは無料です(有料広告を除く)



イベントの消防車に乗れるコーナーはいつも大人気！消防団員がいろいろ教えてくれます

もっと！ あまらぶ。

もっとあまがさが好きになる、
さまざまなあまがさの魅力を
お届けします

File23 尼崎市消防団

今月は、本市の消防団を紹介します。会社員や自営業の人、主婦や学生などさまざまな立場の市民の皆さんが所属し、まちの安全と安心を守っています。

火事だけじゃない！ 水害や地震でも活躍

本市の消防団には58もの分団があり、火災だけではなく、水害現場での活動やまちのパトロールなど、仕事や暮らしと両立しながら各地域で精力的に活動しています。平成7(1995)年に発生した阪神・淡路大震災では、当日中に消防団の全車両・団員が出動し、最前線で奮闘しました。
若い世代、待っています！
今年度新たに誕生した企画広報分団では、より魅力ある消防団を目指して、さまざまな活動をしています。特に若い世代との連携・交流に力を入れ、関西国際大学地域防災サークル「ちほー」の皆さんに消防団の魅力伝える座談会や市内幼稚園での防火防災教室などを開催しました。



また昨年10月には、救急隊員と応急手当普及員の資格を持つ消防団員が連携し、小児救急に関する体験型の親子救急フェアを開催。大人から子どもまで多くの人が来場し、日々の生活で直面する応急手当の重要性や予防救急について真剣に学びました。



このようなイベントを通して、「自分で守る みんなで守る」という心構えを子ども頃から持つてもらい、「消防団に入ってみたいかな」と思う若い世代が増えてほしい!と思っています。
もっと!顔が見える身近な消防団に
消防団の魅力が皆さんに届くよう、消防団員で試行錯誤しながらインスタグラムやYouTubeでたくさん発信していますので、ぜひチェックしてください。

さらに、総務省の消防団PRムービーコンテストにエントリーしたり、吉本興業の芸人の皆さんなどが挑

一緒に活動しませんか?
消防団の詳細はこちら



あまらぶクイズ

尼崎市消防団企画広報分団マスコットキャラクターの名前は?

- ①あーちゃんとまーちゃん
- ②ほのかちゃんとみずきちゃん
- ③あかりちゃんとしずくちゃん

動画で答えをチェック!



もっと顔が見える身近な消防団になり、多くの皆さんに入団してもらえよう力を尽くしていきます!

戦する全国消防団自慢クイズに出演してPRしたりと、尼崎を飛び出した活動もしています。今後も、消防団の魅力を伝えるイベントなどを積極的に開催します。3月4日(土)午前10時、正午に初開催の「団音フェスタ 消防団と楽しむ音楽フェスティバル」にもぜひお越しください(☎1032227)。

市役所へのお問い合わせはこちらへ

コールセンター ☎ 06-6375-5639
FAX 06-6375-5625

月~金曜日 午前8時30分~午後7時
土・日曜日、祝日 午前9時~午後5時

業務時間外 ☎ 6489-6900

尼崎市公式 SNS で情報発信中!



災害時の情報取得などにもご活用を

点字あまがさき・声の広報について

視力障害1・2級の身体障害者手帳を持つ人には、希望によりいずれかをお届けします。詳しくは広報課 ☎6489-6021 へお問い合わせください

面積 50.71km² 世帯数 22万3922世帯(+70) 人口 45万5469人(-6)

(令和5年1月1日現在。かつこ内は前月比)



不要になった市報などの紙類は「燃やすごみ」ではなく紙資源回収へ。資源のリサイクルにご協力を

市報あまがさきは市内の全ての家庭・事業所のポストに直接お届けしています。配布は毎月1日~3日の間です。配布に関する問い合わせは平日午前9時~午後4時に、シルバー人材センター ☎0120-72-3380(市報あまがさき配布専用)へ