

尼崎市立中央図書館
としょかんNOW
図書館だより

中央図書館だより No.337
令和元(2019)年6月1日発行
尼崎市立中央図書館
〒660-0826 尼崎市北城内27番地
TEL (06) 6481-5244

図書館ホームページアドレス
<http://www.amagasaki-library.jp/>

※お使いの機種によっては、読み取らないこともあります。
※ご利用のポケット通信料はおお客様のご負担となります。



物語のなかの図書館

第96回「BUTTER」 柚木麻子/著

蘇る光景があった。里佳を自転車の後ろの席にのせて坂道を立ち漕ぎする母の背中だ。汗ばんだ肌にカットソーが張り付き、背骨が盛り上がっていた。専業主婦時代、母は区内の図書館から図書館に自転車を走らせ、父が予約して届いた新刊の小説の借り出しに回っていた。五つの図書館を駆け巡るのはざらだった。大好きな図書館に母の自転車で行けるのは里佳にとっては楽しかったが、一つでも予約を取りこぼすと、父が不機嫌になって黙り込むので、母は常に必死の形相だった。思えばあの頃から我が家は金銭的に厳しかったのかもしれない。小学校高学年になると、母は父の反対を押し切ってパートを始め、図書館通いすることを拒否した。

結婚詐欺の末、男性三人を殺害した容疑者、梶井真奈子は決して若くも美しくもない容姿で世間を賑わせていた。30代の週刊誌記者・里佳は、梶井への取材を重ねるうち、欲望に忠実な彼女の言動に振り回されるようになっていく。実際に起きた事件をヒントに作り上げられたフィクション。(新潮社 2017年発刊)

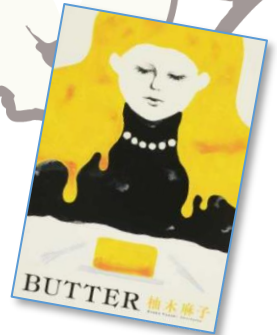

祝！図書館99周年

図書館は来年1月7日に100周年を迎えます

図書館・図書室の特別整理が始まります!

下記の日程は休館・休室となり、貸出・返却・予約・取置・移送等の業務はできません。ご不便をおかけしますが、ご了承ください。



【中央図書館】

6月17日(月)～27日(木)

※この期間は返却ポストもご利用いただけません。

特別貸出期間：6月4日(火)～16日(日)

貸出期間：4週間

貸出冊数：40冊



北図書館
開館40周年記念

日	曜日	施設名
10～14	月～金	北図書館
4	火	立花北生涯学習プラザ
5	水	武庫東生涯学習プラザ
6	木	園田東生涯学習プラザ
7	金	園田西生涯学習プラザ
11	火	小田北生涯学習プラザ
12	水	中央南生涯学習プラザ
		大庄南生涯学習プラザ
13	木	中央北生涯学習プラザ

講座募集のお知らせ

プレママと赤ちゃんのための 絵本読み聞かせ講座

〈日時〉 6月13日(木)
午前11時～11時45分
〈場所〉 大庄南生涯学習プラザ

いつもと場所が
違います!

〈対象〉 プレママの方、2歳までの
お子さんとその保護者 先着15組
〈内容〉 絵本の読み聞かせ、紹介など

〈申込方法〉 6月5日(水)～11日(火)
尼崎市コールセンターにて受付
電話番号：06-6375-5639
受付時間 平日8時30分～19時
土日祝 9時～17時
(※コールセンターでの受付終了後の
お問い合わせは中央図書館まで)

三展示

期間延長!

「平成の子どもの本」

期間 6月16日(日)まで
場所 2階 エントランスホール

5月1日から新しい元号「令和」が始まりました。いろいろあった平成の時代に児童書ではどのような本が出版されたのかなど、平成の時代を年表や図書館資料でご紹介します。貸出できる関連図書も並べています。

木村化工機株式会社様から教育振興
基金に図書を購入するための費用として
1,000万円のご寄付をいただきました。



感謝状贈呈式
での同社小林
社長と稲村市長

大人向けの映画上映会です。

大人の
ための

シネマ
の時間

- 6月12日(水) 13:30～16:30
- 13日(木) (休憩10分含む)
- 1階 セミナー室

次回は、7月10日(水)・11日(木)

先着 各100名 13:00開場
満席の場合は立ち見になります。
※ 途中入場はできません

長編のため、
いつもより開場が
早くなります!

「八甲田山」 (170分)

出演：高倉健、北大路欣也、丹波哲郎、三國連太郎 ほか

明治34年11月、帝国陸軍はロシアと戦うことを想定し、
厳冬の八甲田山を踏破する計画を立てた。無理な
雪中行軍を行うことになった第二部隊は...。
日本史上最大の山岳遭難事故の悲劇。(1977年)

レファレンス室から

～新刊紹介～

「日本の梵鐘(新装版)」

坪井 良平／著(吉川弘文館)



寺院の鐘楼(しょうろう)に吊るされている「梵鐘(ぼんしょう)」は、時を知らせたり、祭礼や非常時に用いられたり、古くから人びとに親しまれてきました。この本は日本および琉球の梵鐘について、古代から近世までのデータを収集した梵鐘研究の基本文献です。都道府県別や国別の索引、鋳物師・人名・事項などの索引付きです。巻末の付表「慶長以前現存紀年銘鐘年表」には、尼崎市寺町の如来院が記されています。

この資料は3階レファレンス室でご覧ください。貸出はできません。

3階レファレンス室では、調べもののお手伝いをします。
遠慮なく声をかけてください。

こんな質問がありました!

ロコモティブシンドローム
について調べたい



ロコモティブシンドローム(略してロコモ)は2007年に日本整形外科学会が提唱した運動器の障害に関する新しい言葉です。『リハビリのプロがすすめる健康寿命を延ばす1000冊』(日外アソーツ)で紹介されているように「健康寿命」に関わるキーワードとされています。『実用介護事典 改訂新版』(講談社)のロコモティブシンドロームの項目に、「運動器症候群ともいわれ、からだを動かす機能がうまく働かないことで、歩行障害になった状態や、歩行障害になる危険性が高い状態をいう。ロコモティブとは運動器のこと。－後略－(藤田雅章)」とあります。その他の参考となる図書:『標準整形外科学 第13版』(医学書院)、『整形外科疾患ビジュアルブック 第2版』(学研メディカル秀潤社)などで、定義と概念、ロコモの判定法(ロコチェック)、ロコモの対処法などを調べることができます。

こんな本 入りました ～一般室の本棚から～

『ポルシェ太郎』 羽田 圭介／著



起業した大照太郎は年収同等のポルシェを購入するが、その自慢の愛車で得体のしれないものを運ばされるはめに…。『文藝』掲載、羽田圭介の最新小説。

『一度きりの人生だから 大人の男の遊び方②』 伊集院 静／著

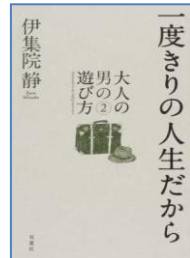

一度きりの人生だから旅に出よう、己を知ろう、そして出逢いを大事にしよう。伊集院静による大人の生き方指南書第二弾。アスリート、アーティストらとの幅広い交友も綴られている。

『ビール・ストリートの恋人たち』 ジェイムズ・ボールドウィン／著



1970年代初めのニューヨーク、ハーレム。冤罪で収監された恋人ファニーを救うため、彼との子を妊娠中のティッシュは奔走するが…。アカデミー賞受賞作「ムーンライト」のB・ジェンキンズ監督により映画化。

『昭和からの遺言 足裏の記憶』 倉本 聰／著

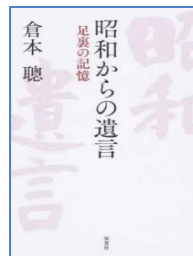

数々の演劇やドラマ作品を通じ、自然環境の破壊や社会秩序の乱れについて警鐘を鳴らし続ける著者の最新エッセイ。貧しくも光と幸せに満ちていた昭和の時代を、自らの体験談をまじえて独特の切り口でふりかえる。

6月の図書館カレンダー

1(土)	おはなしの会
2(日)	
3(月)	休館
4(火)	朗読の会
5(水)	
6(木)	
7(金)	
8(土)	おはなしの会
9(日)	
10(月)	休館
11(火)	
12(水)	としょかんコアラくらぶ/シネマの時間
13(木)	シネマの時間 プレママと赤ちゃんのための絵本読み聞かせ講座(大庄南)
14(金)	
15(土)	おはなしの会
16(日)	おとうさんといっしょのおはなし会
17(月)	特別整理のため 6/17(月)~6/27(木)休館
18(火)	
19(水)	
20(木)	
21(金)	
22(土)	
23(日)	
24(月)	
25(火)	
26(水)	
27(木)	
28(金)	
29(土)	おはなしの会/E-きっず
30(日)	

おはなしの会 → 場所:おはなしのへや

14:10 0~3歳くらいの子どもと保護者

14:30 小さい人(3~6歳くらい)

15:00 大きいひと(小学生)

としょかんコアラくらぶ → 場所:おはなしのへや

第2・4水曜日の11:00~

0~3歳くらいの子どもと保護者のためのおはなし会

シネマの時間(大人向け)→場所:1階セミナー室 13:30~



お父さんがんばれ!

父の本



6月の第3日曜日は父の日です。がんばるお父さんに感謝の気持ちをこめて、「父」がテーマ、印象的な「父」が登場する本を集めました。

朗読の会 おはなし玉手箱

対面朗読ボランティア 花みずき

日時 6月4日(火) (毎月第1火曜日)

午後2時~3時

場所 1階セミナー室

どなたでも
参加できます!

読み物 「スピーチ」 藤堂志津子/著

『せつない時間』より

「タンポポのうた」 神沢利子/著

『一つの花』より

「立像警官」 團伊玖磨/著

『パイプのけむり選集 話』より



担当者のつばき

今月から図書館だよりを担当することになりドキドキしています。皆さんによりよいサービス、役に立つ情報をお届けできるよう、がんばります。図書館だよりを読んで、図書館をたくさん活用してくださいね。どうぞよろしくお願いたします。(I.K)

7月						
日	月	火	水	木	金	土
	1	2	3	4	5	6
7	8	9	10	11	12	13
14	15	16	17	18	19	20
21	22	23	24	25	26	27
28	29	30	31			

※印は休館

★開館時間9:00~20:00(日・祝は17:15まで)

※カレンダーの日付が斜字の日は、開館時間は午後5時15分までです。



あまがさきしりつちゅうおうとしょかん
あまがさきし きたじょうない27ばんち
Tel 06-6481-5244 <http://www.amagasaki-library.jp/>
あいているじかん 火・土ようび ごぜん9じ~ごご8じ
日・しゆくじつ ごぜん9じ~ごご5じ15ふん
かしだしじかん へいかんの15ふんまえまで



「とくべつせいり」の **おしらせ**

としょかんは **6月17日(月) から 6月27日(木)まで**

「とくべつせいりきかん」のため **おやすみ** になります。



そのため、6月4日(火)~6月16日(日)は、
4しゅうかん 40さつかしだしになります。
(※北としょかん40しゅうねんきねん)



★おやすみのあいだは、返きやくポストもつかえないのできをつけてください
(北としょかん、しょうがいがくしゅうプラザのとしよしつなどは あいています。
ごりようください。)

おとうさんといっしょのおはなし会



6月16日は「父の日」です!

おとうさんといっしょにおはなしをきいてみませんか?

- <日時> 6月16日(日) 11時~11時30分
- <場所> 2階 おはなしの部屋
- <対象> 0~8歳くらいのお子さんとその保護者

お父さん
ありがとう!

大学生のおにいちゃんや
おねえさんと
英語であそぼう!

E-きっす!

~英語のおはなし会~



- <日時> 6月29日(土) 11時~11時45分
- <場所> 中央図書館 1階 あかちゃん室
- <対象> 3さい~小学3年生の親子 先着20組
(小学生は子どもだけでも参加可)

<申込方法> 6月7日(金)~27日(木)
尼崎市コールセンターにて受付
電話番号: 06-6375-5639

受付時間 平日 8時30分~19時 土日祝 9時~17時

(※コールセンターでの受付終了後のお問い合わせは中央図書館まで)

2020年1月7日まで
で
カウントダウン中

としょかんの100さいの
おたんじょう日まで



あと



220 日

G20大阪サミットとは？

6月28日と29日に、37の国や機関が参加して

こくさいかいぎがひらかれます。

ことしは日本が議長国となり大阪で経済について話し合います。

こんげつは参加国がでてくる本をしょうかいします♪

29 (ちり) ヒラメキ公認ガイドブック 「こんな世界地図、みたことない」

サイモン・アダムス／著

リサ・スワーリング／画 (化学同人)

世界各国のひとびとの暮らし、さんぎょう、ゆうめいな建物、そして地球の仕組みなどを、ゆかいなイラストと地図で紹介しています。ヒラメキ旅行会社のおすすめする世界旅行はいかがですか？

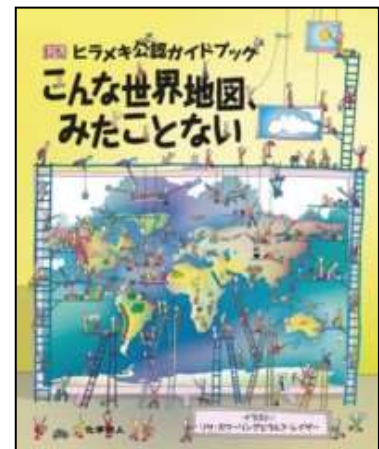

28 (はた) 「世界の国旗・クイズ図鑑」

(あかね書房)

世界にはさまざまな国があり、すべての国が国旗をもっています。国旗にはその国のれきしやぶんかやほかの国とのつながりなどいろいろいみがこめられています。クイズにちょうせんして国旗のことにくわしくなってみませんか？

30 (しゃかいかかく) 「国際理解に役立つ韓国まるごと大百科」 渡辺 一夫／著 (ポプラ社)

韓国ってどんな国？あなたは韓国のことをどれくらい知っていますか。四季はあるの？気温は？交通は？国土と自然、政治と経済など韓国についての知りたいデータがわかります。



30 (しゃいかかく)

「カナダ (ナショナルジオグラフィック世界の国)」
フライアン・ウィリアムズ/著 (ほるぷ出版)

カナダは広大な大陸国家で、さまざまなしげんに
めぐまれています。カナダの地理や歴史や文化や
政治経済が、この一冊でわかります。たくさんの写
真や地図で世界の国を紹介するシリーズ。

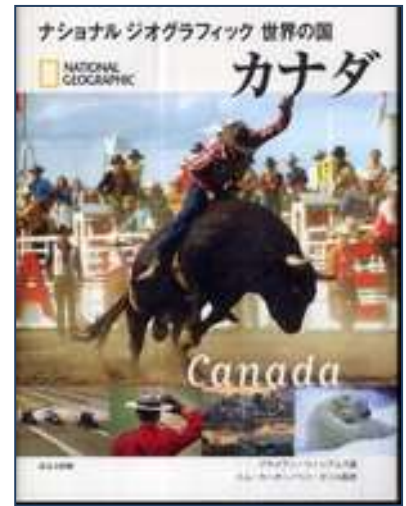

6月のミニ展示

おとうさん
歯・むしの本



ことしの
夏の課題図書
けてい!!

か だい と し ょ 課題図書についてお知らせ

5/1から8/31の間、かしだしきかんは1しゅうかんになります。

また、7月1日から8月31日の間も予約を受けつけます。
そのため、たくさんの予約がついて、夏休み中には順番がまわってこないこともあります。
みんなが読めるように、読んだ人はなるべく早くかえしてくださいね。



プレママと赤ちゃんのための絵本読み聞かせ講座

- 〈日時〉 6月13日(木) 午前11時~11時45分
- 〈場所〉 大庄南生涯学習プラザ
- 〈対象〉 プレママの方、2歳児までのお子さんとその保護者 先着15組
- 〈内容〉 絵本の読み聞かせ・紹介など
- 〈申込方法〉 6月5日(水)~6月11日(火)
尼崎市コールセンターにて受付
電話番号: 06-6375-5639

受付時間
平日 8時30分~19時
土日祝 9時~17時

(※コールセンターでの受付締め切り後のお問い合わせは中央図書館まで)



※注意! 今回の開催場所は**大庄南生涯学習プラザ**です!

としょかんカレンダー<6月>



1日(土)	おはなしの会
2日(日)	
3日(月)	おやすみ
4日(火)	
5日(水)	
6日(木)	
7日(金)	
8日(土)	おはなしの会
9日(日)	
10日(月)	おやすみ
11日(火)	
12日(水)	コアラくらぶ
13日(木)	フシママと赤ちゃんのための 絵本読み聞かせ講座 (大庄南)
14日(金)	
15日(土)	おはなしの会
16日(日)	おとうさんといっしょのおはなし会
17日(月)	
18日(火)	おとうさんといっしょのおはなし会 は 表紙を見てね!
19日(水)	
20日(木)	おやすみ
21日(金)	
22日(土)	
23日(日)	
24日(月)	
25日(火)	
26日(水)	
27日(木)	E-きっずの申込みは表紙を見てね!
28日(金)	
29日(土)	E-きっず/おはなしの会
30日(日)	

★おひざ
「ぴょーん」
「あめかな!」ほか

★小さい人
「ぞうくんのあめふりさんぽ」
「ぼくはあるいたまっすぐまっすぐ」ほか

★大きい人
「さんねん峠」
「あのときすきになったよ」ほか
(おはなしグループ「ハートフリー」)



1日

★小さい人
「あめじょあじょあ」
「いいからいいから」

★大きい人
「エディのやさいばたけ」「いぬとにわとり」
(としょかんししょ)

8日

講座の申込みは中を見てね!

★おひざ
「もうおきるかな」「うれしいうれしい」ほか

★小さい人
「ぼくのかえりみち」
「小さなうち」ほか

★大きい人
「ウェン王子とトラ」
「くまくんのつきりょこう」
(おはなしグループ「ペガサス」)

15日

★小さい人
「まんまるパン」
「いぬとねこ」

★大きい人
「かさどろぼう」
「マメ子と魔物」
(としょかんししょ)



29日

◆としょかんコアラくらぶ◆
日時 第2・4水曜日 午前11時~
場所 おはなしのへや
対象 0~3歳までのお子さんとその保護者
内容 手遊びや赤ちゃん絵本のよみきかせ
※今月は、第4水曜日は特別整理のためありません。

◆おはなしの会◆
とき まいしゅう どのようび
ばしょ おはなしのへや
おひざのうえ(0さい~3さい) 2時10分~
小さい人(3さい~6さい) 2時30分~
大きい人(小学生) 3時~
※ドアがしまっているときは、出入りできません。



ほうれんそう

https://www.amagasaki-library.jp/

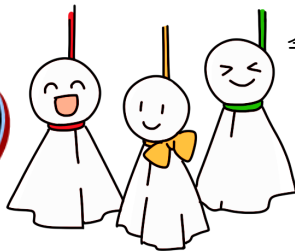

令和元年(2019)第420号

尼崎市立北図書館

尼崎市南武庫之荘3-21-21

TEL (06) 6438-7322

《新・尼崎の本棚 65》

『ほうれんそう』(北図書館だより)

40年前の1979(昭和54)年6月、尼崎市域北部の図書館サービスの拠点として北図書館がオープンしました。開館当初よりボランティアグループと協働しておはなし会・展示といった児童サービスや、視覚障がいの方への対面朗読などのサービスに力を入れています。

1981(昭和56)年の5月に『北図書館だより』というタイトルで発行が始まった北図書館の図書館だよりは当初は行事や展示案内、本の紹介で構成され、B5用紙の片面プリントでした。その後「きたとしょかん」に変わり1992(平成4)年12月号まで続きます。

タイトルが現在の『ほうれんそう』になったのは1993(平成5)年1月号から。栄養満点のほうれんそうを食べると元気になるアメリカンコミックのヒーローにちなみ、「本がみなさんのほうれんそうになるように」との願いをこめて名づけられました。

『北図書館だより』から通して今号は420号になります。月の行事やおはなし会の案内、作家と本の紹介などを発信していますので、手に取ってごらんください。

(参考:『北図書館だより』『ほうれんそう』尼崎市立北図書館)

◆1979(昭和54)年はこんな年

北図書館が開館したこの年、マザー・テレサがノーベル平和賞を受賞しました。1910年マケドニア共和国で生まれたマザー・テレサは、本名をアグネス・ゴンジャ・ボワジュといいます。熱心なカトリック信者だった両親と日曜日の礼拝を欠かさない少女でした。神父からインドの話聞き、14歳の頃には宣教師としてインドに渡る決意をします。

修道院の研修生になったアグネスは、18歳でインドに派遣され、カルカッタの町でテレサと改名し、シスターとして、インドの貧しい人や病人、子どもたちを助ける活動を生涯にわたって行いました。

平和賞を受賞したのは69歳の時。マイナス10℃になる日もある12月のノルウェーの地に立った彼女は、毛糸の靴下をはいたほかはインドでの活動時と変わらない白いサリーとサンダル姿でした。

(参考:『マザー・テレサ』やなぎやけいこ/文 ポプラ社 『ノーベル賞感動物語』高橋うらら/著 集英社)

●「図書館が舞台の本」ならこんな本●

『図書館奇譚』村上春樹/著 新潮社 212046050

『図書館ホスピタル』三萩せんや/著 河出書房新社 212093508

『図書館ねこバイカー&テイラー』ジャン・ラウチ&ライザ・ログック/著 早川書房 212100833

<図書館の休館日> 印の日はお休みです

6月

日	月	火	水	木	金	土
						1
2	3	4	5	6	7	8
9	10	11	12	13	14	15
16	17	18	19	20	21	22
23	24	25	26	27	28	29
30						

7月

日	月	火	水	木	金	土
	1	2	3	4	5	6
7	8	9	10	11	12	13
14	15	16	17	18	19	20
21	22	23	24	25	26	27
28	29	30	31			

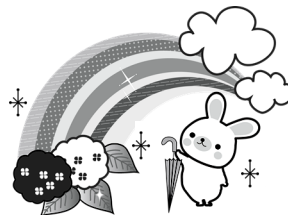

6月:水無月(みなづき)

誕生石:ムーンストーン
(健康・長寿・富)

誕生花:アジサイ(移り気・強い愛情)

季語:夏至・鮎・枇杷

開館時間 午前9時~午後8時(日曜・休日○)は、午後5時15分まで)

特別整理実施のお知らせ

6月10日（月）～6月14日（金）
北図書館は特別整理のため、休館いたします。

これに伴い、5月28日（火）～6月9日（日）の間は
貸出期間が3週間・貸出冊数の上限は40冊になります。
特別整理期間内の返却ポストの使用はご遠慮いただきますようお願いいたします。
蔵書の点検や本棚の整理、館内の整備などを行います。
ご迷惑をおかけしますが、ご協力をお願いいたします。

本の修理工房

図書館の本の修理とブックコーティング
の体験ができます。

【日時】6月29日（土）
10:00～12:00
【場所】北図書館 3階集会室
【対象】中学生以上
【定員】先着15名
【申込】6月6日（木）より
1階カウンター、または電話にて受付



読書感想文コンクールの小学生の課題図書について

- 5月1日より該当図書の貸出が1週間になっています。
- 夏休みに入っても予約できます。
- 市内の図書館・図書室どこでもお返しいただけます。
- 貸出期間の延長はできません。

たくさんの方に利用していただくため、ご協力をお願いします。

雨の多い季節です 本が濡れないようお気をつけ下さい

- 北図書館では雨の日、カウンターにビニール袋を用意しています。
お気軽にお使いください。
- また、来館の途中で突然雨が降る場合もあります。移動の際、雨で本が濡れないようご協力をお願いします。
- 万が一、濡れ・傷みがひどい場合は同じ本での弁償をお願いしています。
- 借りた本に破損等ありましたら、ご返却の際にスタッフにお知らせください。図書館で修理等させていただきます。

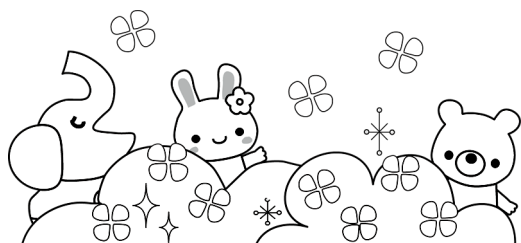

<6月展示のご案内>

- 一般大展示 「チラリ40文字」
- 2階展示 「築城 尼崎城」

障がい者と高齢者向けの朗読会

【日時】 6月19日(水) 午後2時から1時間ほど
【場所】 3階 集会室
【内容】 『たたかう植物 仁義なき生存戦略』 稲垣 栄洋／著
「第1ラウンド 植物vs.植物」
「第3ラウンド 植物vs.病原菌」より

朗読はボランティア「ま・どんな」のみなさんです。

人を読む あさのあつこ

1954年岡山県生まれ。青山学院大学卒業。『バッテリー』で野間児童文芸賞、『たまゆら』で島清恋愛文学賞を受賞。著書に『天を灼く』『地に滾る』、『アレグロ・ラガツァ』『末ながく、お幸せに』など多数。

『にゃん！ 鈴江藩江戸屋敷見聞帳』 あさの あつこ[著]／白泉社

行儀見習いとして鈴江藩の江戸屋敷に奉公することになった豪商「きぬた屋」の娘・お糸は鬼や不思議なモノが見える。正室・珠子に仕えることになるが、お糸の目にはどうしても珠子が猫にしか見えぬ……。あさのあつこによる新感覚時代小説。『WEB招き猫文庫』連載ほかに加筆し単行本化。

『ようこそ、絵本館へ』 あさの あつこ[著]／文藝春秋

“プレゼントしたい絵本” “大好きな絵本作家” “ひとりの時間にひらく絵本”の三章で綴られています。作家であり、母でもある著者による絵本ガイド。『ちいさいおうち』『モチモチの木』など、古今東西の傑作を写真と文章で紹介する、読みごたえありのとても素敵な一冊です。

『Team・HK』 あさの あつこ[著]／徳間書店

ポストに投函されていた1枚の求人チラシ。平凡な主婦である自分でも役に立てるか、ハウスキーピング会社で働きはじめる美菜子。仕事先のお宅で起こる様々な事件解決の鍵は“主婦力”!? 個性的な同僚やお客様に囲まれて、普通だけどありふれていない楽しいお仕事小説です。

『くつの音が』 あさの あつこ[作]・ 古谷 三敏[絵]／今人舎

おばあちゃんは、お店で忙しいパパとママのかわりにまゆみと弟のユキにいろんなお話をしてくれます。でもある夜、くつの音を聞いたおばあちゃんが泣き出して……。戦争を知らない作家と戦争をよく知る漫画家が、戦争を語り継ぐために合作した絵本。戦後70年経った今についてのコラム付き。【小学校3～6年】

時代物のシリーズや推理小説、児童文学を描く作家であり、3人の子の母でもある作者。絵本も多く出されていますが、なかでも『くつの音が』は、おばあちゃんが孫たちに語る“戦争”のお話です。絵本ですが、戦争を知るお年寄りから戦争を知らない子ども達まで、幅広い年齢層と一緒に読んでもらいたい一冊です。

児 童 室 6 月



おはなし会 場所：おはなし室



土曜日 (第1～第4土曜日)

おひざのうえのおはなし 午後2:00～2:15
 小さい人(ようちえん) 午後2:15～2:40
 大きい人(小学生) 午後2:40～3:10



6/1 (土)

●おひざのうえ

「こんにちは」

「たんじょうびおめでとう」

●小さい人

「くらやみえんのたんけん」

「ついでにペロリ」

●大きい人

「ぼくだけのこと」

「ふるやのもり」

6/15 (土)

●おひざのうえ

「ぼつぼつぼつ」

「とまとさんがね…」

●小さい人

「11ぴきのねことあほうどり」

「ひつじかいとうさぎ」

●大きい人

「ふしぎなキャンディーやさん」

「瓜こひめこ」

6/8 (土)

●おひざのうえ

「しーっ」

「パンダおやこたいそう」

●小さい人

「こびととくつや」

「おかあさんのごちそう」

●大きい人

「ピーターのくちぶえ」

「鳥のみじい」

6/22 (土)

●おひざのうえ

「ぼつぼつだいじょうぶ?」

「うしろにいるのだあれ」

●小さい人

「はははのはなし」

「おいしいおかゆ」

●大きい人

「せんたくかあちゃん」

「はなたれこぞうさま」



日曜日

(第2・第4日曜日)

6/9(日)、6/23(日)

午前11:00～11:30

2歳くらいから

きせつの絵本や紙芝居など



水曜日

あかちゃんひろば

(第1・3水曜日)

6/5(水)、6/19(水)

午前11:00～11:20

0歳～2歳くらいのお子さんと
保護者向け

赤ちゃん絵本、わらべうた、手遊び
(おはなし室は12:00まで開放)

6

日	月	火	水	木	金	土
						1
2	3	4	5 	6	7	8
9 	10	11	12	13	14	15
16	17	18	19 	20	21	22
23 	24	25	26	27	28	29
30						

今月の展示

『あめのえほん』

『とりのえほん』



中央図書館 行事カレンダー

令和元年6月

日時	曜日	開始時間	行事名	場所
～6月16日まで			常設ミニ展示 「平成の子どもの本」	エントランスホール(2階)
6月1日	土	14:10	おはなしの会 「ぞうくんのあめふりさんぽ」「さんねん峠」 ほか	おはなしの部屋(2階)
6月2日	日			
6月3日	月		休館	
6月4日	火	14:00	朗読の会「おはなし玉手箱」	セミナー室(1階)
6月5日	水			
6月6日	木			
6月7日	金			
6月8日	土	14:10	おはなしの会 「あめじょあじょあ」「エディのやさいばたけ」 ほか	おはなしの部屋(2階)
6月9日	日			
6月10日	月		休館	
6月11日	火			
6月12日	水	11:00 13:30	としょかんコアラクらぶ 大人のためのシネマの時間「八甲田山」170分	おはなしの部屋(2階) セミナー室(1階)
6月13日	木	11:00 13:30	プレママと赤ちゃんのための絵本読み聞かせ講座 大人のためのシネマの時間「八甲田山」170分	大庄南生涯学習P セミナー室(1階)
6月14日	金			
6月15日	土	14:10	おはなしの会 「ぼくのかえりみち」「ウエン王子とトラ」 ほか	おはなしの部屋(2階)
6月16日	日	11:00	おとうさんといっしょのおはなし会	おはなしの部屋(2階)
6月17日	月		休館(特別整理)	
6月18日	火		休館(特別整理)	
6月19日	水		休館(特別整理)	
6月20日	木		休館(特別整理)	
6月21日	金		休館(特別整理)	
6月22日	土		休館(特別整理)	
6月23日	日		休館(特別整理)	
6月24日	月		休館(特別整理)	
6月25日	火		休館(特別整理)	
6月26日	水		休館(特別整理)	
6月27日	木		休館(特別整理)	
6月28日	金			
6月29日	土	11:00 14:10	E-きっず～英語のおはなし会～ おはなしの会「まんまるパン」「かさどろぼう」ほか	あかちゃん室(1階) おはなしの部屋(2階)
6月30日	日			

北図書館 行事カレンダー

平成31年6月

日時	曜日	開始時間	行事名	場所
月 日～ 月 日			一般大展示「テラリ40文字」 2階展示「築城 尼崎城」	
6月1日	土	14:00	おはなし会「こんにちは」「ついでにペロリ」「ほくだけのこと」ほか	1階おはなし室
6月2日	日			
6月3日	月		休館	
6月4日	火			
6月5日	水	11:00	あかちゃんひろば	1階おはなし室
6月6日	木			
6月7日	金			
6月8日	土	14:00	おはなし会「しーっ」「こびととくつや」「ピーターのくちびる」ほか	1階おはなし室
6月9日	日	11:00	きせつの絵本や紙芝居など	1階おはなし室
6月10日	月		特別整理	
6月11日	火		特別整理	
6月12日	水		特別整理	
6月13日	木		特別整理	
6月14日	金		特別整理	
6月15日	土	14:00	おはなし会「ぼつぼつぼつ」「11ぴきのねことあほうどり」「瓜こひめこ」ほか	1階おはなし室
6月16日	日			
6月17日	月		休館	
6月18日	火			
6月19日	水	11:00 14:00	あかちゃんひろば 障がい者と高齢者向けの朗読会「たたかう植物 仁義なき生存戦略」他より	1階おはなし室 3階集会室
6月20日	木			
6月21日	金			
6月22日	土	14:00	おはなし会「ぼつぼつだいじょうぶ」「はははのはなし」「せんたくかあちゃん」ほか	1階おはなし室
6月23日	日	11:00	きせつの絵本や紙芝居など	1階おはなし室
6月24日	月		休館	
6月25日	火			
6月26日	水			
6月27日	木		休館(館内整理日)	
6月28日	金			
6月29日	土	10:00	本の修理工房	3階集会室
6月30日	日			