

平成28年度実施



# 尼崎市職員採用試験案内

## 大学卒事務

- ・ 社会福祉士
- ・ 精神保健福祉士を含む

## 大学卒・ 短期大学等卒技術

〔獣医師、薬剤師を含む〕

## 保健師 管理栄養士

- 適性検査（SPI）で受験できます！
- 試験対策不要！民間企業志望の方も気軽に受験可能！
- 一級又は二級建築士資格を有する方は、建築の試験区分のうち、1次試験を免除します！
- 試験結果は次の試験に持ち越さず、全てリセットされます！  
(リセット方式)

### 求める職員のすがた

#### 「市民目線と勇気と智恵と」

市民目線	— 市民の立場に立って、市民とともに考え行動することができる。
勇気	— 困難な課題に対して果敢に取り組むことができる。
智恵	— 新たな発見や豊富な知識・技術・経験を備えている。

受付期間 平成28年6月21日（火）～

6月28日（火）

郵送（簡易書留郵便）のみ。6月28日当日消印有効

※ 市役所窓口では一切受け付けできません。〈持参不可〉

問合せ先 尼崎市総務局人事管理部人事課（本庁舎中館4階）  
〒660-8501 尼崎市東七松町1丁目23番1号  
電話（06）6489-6177（直通）

# 1 試験区分、採用予定人員及び受験資格

試験区分	採用予定人員	学歴	生年月日	専攻学科等
事務A-1 (SPI)	60人程度	大 学	平成4年4月2日 以降に生まれた人 (満24歳まで)	大学を卒業した人又は平成29年3月までに 卒業見込みの人  <b>1次試験において、 「事務A-1」ではSPIを実施、 「事務A-2」では教養試験を実施します。</b>
事務A-2 (教養試験)			昭和62年4月2日 から平成4年4月 1日までに生まれた人 (満25～29歳)	
事務B			昭和62年4月2日 以降に生まれた人 (満29歳まで)	
事務C	10人程度			社会福祉士に登録されている人又は精神保健福祉士に登録されている人又は平成29年3月までに上記国家試験に合格のうえ、登録申請済となる人
土木	15人程度	大 学	大学卒区分 昭和56年4月2日 以降に生まれた人 (満35歳まで)	左記「学歴」欄に定める大学等において各 職種に関する専門課程を修めて卒業した人 又は平成29年3月までに卒業見込みの人  <b>「大学卒区分」に該当する人は、 「短期大学・高等専門学校卒区分」 での受験はできません。</b>
造園			短期大学・ 高等専門学校卒区分	
建築	10人程度	昭和58年4月2日 以降に生まれた人 (満33歳まで)		
電気	10人程度			
機械	5人程度			
環境・衛生	5人程度	大 学	昭和62年4月2日 以降に生まれた人 (満29歳まで)	理学、工学及び農学の化学系又は環境系、薬学、獣医学に関する課程を修めて卒業した人又は平成29年3月までに卒業見込みの人
獣医師 薬剤師 を含む			昭和56年4月2日 以降に生まれた人 (満35歳まで)	薬剤師免許を有する人又は平成29年3月までに薬剤師国家試験に合格のうえ、薬剤師免許登録申請済みとなる人  獣医師免許を有する人又は平成29年3月までに獣医師国家試験に合格のうえ、獣医師免許登録申請済みとなる人
保健師	10人程度		昭和56年4月2日 以降に生まれた人 (満35歳まで)	保健師免許を有する人又は平成29年3月までに保健師国家試験に合格のうえ、保健師免許登録申請済みとなる人
管理栄養士	若干名		昭和56年4月2日 以降に生まれた人 (満35歳まで)	管理栄養士免許を有する人又は平成29年3月までに管理栄養士国家試験に合格のうえ、管理栄養士免許登録申請済みとなる人

※ 受験資格における注意事項

- 注1) 地方公務員法第16条(欠格条項)の各号のいずれかに該当する人は受験できません。
- ① 成年被後見人又は被保佐人(準禁治産者を含む)
  - ② 禁錮以上の刑に処せられ、その執行を終わるまで又はその執行を受けることがなくなるまでの者
  - ③ 尼崎市職員として懲戒免職の処分を受け、当該処分の日から2年を経過しない者
  - ④ 日本国憲法施行の日以後において、日本国憲法又はその下に成立した政府を暴力で破壊することを主張する政党その他の団体を結成し、又はこれに加入した者
- 注2) 国籍は問いません。
- 注3) 学歴欄における受験対象者
- (1) 大学
    - ア 学校教育法に規定される4年制大学を卒業した人及び卒業見込みの人(ただし、学校教育法第87条第2項に規定する修業年限6年の大学については6年)
    - イ 上記と同等と認める学校(気象大学校等)を卒業した人及び卒業見込みの人(外国において「ア」に規定する4年制大学に相当する課程を修了した人及び修了見込みの人を含む)
    - ウ 「大学評価・学位授与機構」により学士を授与された人(短期大学・高等専門学校等卒業者で大学の科目履修生制度等を利用して学士を授与された人は大学卒区分での受験となります。)
    - エ 大学卒区分に該当する人は、短期大学・高等専門学校卒区分で受験することはできません。なお、専修学校の専門課程を卒業した人及び卒業見込みの人で、高度専門士の称号を取得した人又は取得見込みの人は大学卒区分での受験となります。
  - (2) 短期大学・高等専門学校
    - ア 学校教育法に規定される短期大学・高等専門学校を卒業した人及び卒業見込みの人
    - イ 上記と同等と認める学校(職業能力開発短期大学校、専修学校の専門課程(大学卒区分に該当する者を除く。)、農業大学校等)を卒業した人及び卒業見込みの人
- 注4) いずれか1つの試験区分のみ申込みが可能です。なお、今回の試験を受験される方は、平成28年7月24日実施の他の尼崎市職員採用試験の申込みはできません。受付後の変更は認めません。

受験資格の各試験区分に関する専門課程を修めているかどうかについて、判断が難しい場合には履修科目を確認できる書類を準備の上、必ず事前に人事課へお問い合わせください。

## 2 職務内容

試験区分		職務内容
大学卒	事務A-1 (SPI)	一般行政事務
	事務A-2 (教養試験)	
	事務B	
	事務C	在宅及び福祉施設における福祉に関する相談・助言・指導等、その他の福祉施策の推進業務及び一般行政事務
大学卒等	土木	土木関連施設の整備・維持保全に関する専門的業務及び一般行政事務
	造園	都市緑化等に関する専門的業務及び一般行政事務
	建築	建築行政、施設の整備・営繕に関する専門的業務及び一般行政事務
	電気	電気設備の営繕・整備・維持保全等に関する専門的業務及び一般行政事務
	機械	機械設備の営繕・整備・維持保全等に関する専門的業務及び一般行政事務
大学卒	環境・衛生	動物愛護対策・食品衛生監視等、環境行政に関する専門的業務及び一般行政事務
保健師		保健所の保健指導業務等及び一般行政事務
管理栄養士		保健所の栄養指導業務等及び一般行政事務

### 3 試験内容

項目	日程	試験区分		
		事務A	事務B	事務C・技術
申込	6月21日(火)から 6月28日(火)	郵送(簡易書留郵便)のみ (6月28日(火)当日消印有効)		

	日程	試験区分		
		事務A	事務B	事務C・技術
1次試験	7月24日(日)	A-1 SPI(能力検査、性格検査) A-2 教養試験、SPI(性格検査)	SPI 能力検査 性格検査	SPI 能力検査 性格検査

※ A-1・A-2区分では、上位の受験者から、それぞれ同じ割合程度を1次試験の合格者とします。  
 ※ 1次試験の結果は2次試験以降に持ち越しません。(リセットされます。)

	日程	事務A	事務B	事務C・技術
2次試験	8月下旬から 9月上旬	集団面接	集団面接	集団討論 個人面接

※ 2次試験からA-1とA-2の区分は事務Aとして合算で扱います。

	日程	事務A	事務B	事務C・技術
	9月中旬			最終合格

※ 2次試験の結果は3次試験以降に持ち越しません。(リセットされます。)

	日程	事務A	事務B	事務C・技術
3次試験	9月下旬から 10月中旬	集団討論 個人面接	集団討論 個人面接	

	日程	事務A	事務B	事務C・技術
	10月下旬	最終合格	最終合格	

建築の試験区分で一級又は二級建築士の資格を持っている方は1次試験を免除します。性格検査は2次試験時に受検していただきます。

- ※ 1次試験のSPIは、能力検査と性格検査があります。
- ※ 事務A-2区分の方は、教養試験とSPIの検査のうち、性格検査のみを受検していただきます。
- ※ SPI(能力検査)出題内容(70分):基礎能力検査(択一式)  
教養試験出題内容(120分):社会、人文及び自然に関する一般知識並びに文章理解、判断推理、数的推理及び資料解釈に関する一般知能(択一式)
- ※ 性格検査(50分程度)は、面接等の参考資料とするために実施します。

### 4 試験の日時及び会場

第1次試験	事務A-1、事務A-2		事務B、事務C、土木、造園、建築、電気、機械、環境・衛生、保健師、管理栄養士	
	日時	平成28年7月24日(日)	平成28年7月24日(日)	午後3時~午後5時20分
持参品	受験票、HBの鉛筆、消しゴム、上履き		受験票、HBの鉛筆、消しゴム、上履き	

- ※ 2次試験の日時、会場等の詳細1次試験結果発表時(8月中旬)個別に通知します。
- ※ 3次試験の日時、会場等の詳細については、2次試験結果発表時(9月中旬)個別に通知します。
- ※ 試験会場は兵庫県立尼崎高等学校とは異なりますので、注意してください。

## 5 申込手続 **郵送（簡易書留郵便）のみ**

- 試験申込書等は必ず受験者本人が自筆で記入してください。  
(こすると消えるペン（フリクション等）は使用不可)
- 受験資格がないこと又は申込記載事項を偽って記入したことが判明したときは合格を取り消します。また、採用後に受験資格がなかったこと又は申込記載事項を偽っていたことが判明したときは厳正な処分の対象となります。特に、技術職の学歴区分は十分ご確認ください。
- 受験に際しての提出書類は返却しません。
- 受験申込書に記入された個人情報については、尼崎市個人情報保護条例により保護され、採用試験以外の目的で利用されることはありません。
- 不備書類があると、受付ができませんので、提出書類の事前確認をお願いします。

(1) 提出書類を準備する ※提出前に必ずチェック欄を利用し、不備がないことをご確認ください。

(提出書類一覧) 受験する試験区分に必要な次の書類をそろえてください。

提出書類	番号	試験区分	チェック	提出書類チェック	チェック	内容確認事項
	提出書類	①	事務 A-1	<input type="checkbox"/>	尼崎市職員採用試験申込書	<input type="checkbox"/>
事務 A-2			<input type="checkbox"/>	受験票・受験登録カード	<input type="checkbox"/>	写真を貼っていますか (2枚目)
事務 B・事務 C			<input type="checkbox"/>	尼崎市職員採用試験申込書	<input type="checkbox"/>	写真を貼っていますか (1枚目)
土木			<input type="checkbox"/>	受験票・受験登録カード	<input type="checkbox"/>	写真を貼っていますか (2枚目)
造園			<input type="checkbox"/>	大学院、大学、短期大学等における全ての履修科目を確認できる書類 (成績証明書等) (注1)	<input type="checkbox"/>	大学院卒業 (見込) 者は、大学及び大学院両方の書類がそろっていますか
建築					<input type="checkbox"/>	科目名が鮮明に表示されていますか
保健師 管理栄養士		<input type="checkbox"/>	尼崎市職員採用試験申込書	<input type="checkbox"/>	写真を貼っていますか (1枚目)	
		<input type="checkbox"/>	受験票・受験登録カード	<input type="checkbox"/>	写真を貼っていますか (2枚目)	
②		全試験区分	<input type="checkbox"/>	郵送申込には角形 2号封筒 (33.2cm×24.0cm) を使用のこと 〔 <input type="checkbox"/> 簡易書留に必要な額の切手を貼付〕	<input type="checkbox"/>	長形 3号封筒 (12.0cm×23.5cm) を使用していますか
			<input type="checkbox"/>	受験票の返信用封筒を同封すること	<input type="checkbox"/>	82円切手を貼付していますか
	<input type="checkbox"/>				申込者のあて先を明記していますか	
③	建築 (有資格者のみ)	<input type="checkbox"/>	一級または二級建築士免許証の写し (注2)	<input type="checkbox"/>	両方有している方は必ず一級建築士の免許証の写しを提出してください。	

(注1) 受験資格確認のため使用します。(写しでも結構です。) 大学院既卒者及び大学院卒業見込者は、大学及び大学院両方の履修科目を確認できる書類の提出が必要となります。

(注2) 一級または二級建築士免許証の写しを申込期日までに提出できない場合は、1次試験を免除できません。

(2) ①+② (建築の試験区分で一級又は二級建築士の資格がある人は③も同封) を角 2 の封筒に封入し、表面に「職員採用試験申込書」と試験区分名を赤字で記入

(3) 郵送 (簡易書留郵便)

あて先 〒660-8501 尼崎市東七松町1-23-1 尼崎市総務局人事管理部人事課 あて
---

※申込みは郵送 (簡易書留郵便) による方法のみとします。

※簡易書留郵便以外の送付方法で受領までの確認がとれない場合は受付できないことがあります。

(4) 受付期間 平成28年6月21日 (火) ~ 6月28日 (火)

6月28日当日消印有効

※不備書類があると、受付ができない場合があります。提出書類の事前確認をお願いします。

※受付期間内 (28日までの消印含む) までに人事課に提出書類が届かない場合、その理由に関わらず受付できません。

## 6 結果発表

試験の結果については、市ホームページに合格者の受験番号を掲載します。合格者に対しては、合格通知書及び次回の試験日程（最終試験実施後を除く。）について文書で通知をしますが、不合格者に対しては、原則として郵送での通知は行いません。

可否結果発表ページ：<http://www.city.amagasaki.hyogo.jp/bosyu/syokuin/index.html>

	対象者	発表時期
1次試験結果	受験者全員	8月中旬
2次試験結果	2次試験受験者全員	9月中旬
3次試験結果 注)	3次試験受験者全員	10月下旬

注) 3次試験結果の発表は「事務A-1」・「事務A-2」・「事務B」のみが該当。

## 7 合格から採用まで

### (1) 採用候補者名簿

最終合格者には、採用内定（下図（ア））の通知を行います。また、採用基準には達しながら、最終合格に至らなかった人については、各試験区分ごとに成績順で「採用候補者名簿」に登録され、次のような場合に最終合格者として採用内定（下図（イ））の通知を行います。

- ① 合格者から採用を辞退する旨の申し出があった時
- ② 年度途中における職員の退職等により、採用が必要となった時

### (2) 名簿の有効期限

「採用候補者名簿」は平成29年9月30日まで有効です。

なお、平成29年10月1日以降においては、自動的に採用候補者名簿が失効し、名簿の登録が終了することとなります。（失効についての通知等を行いません）

### (3) 採用

採用日は平成29年4月1日の予定です。なお、合格発表後、平成28年度途中から就労可能な状況であれば前倒しの採用もあります。

採用候補者名簿の登録者については、平成29年4月2日以降になることがあります。

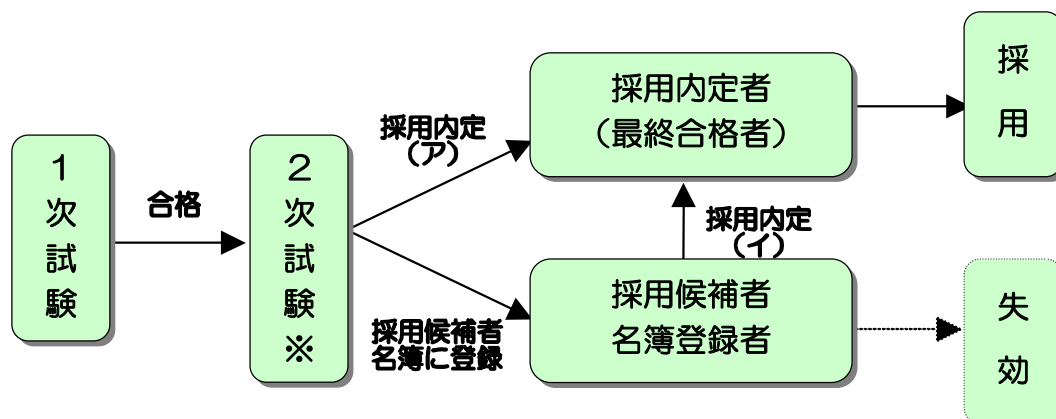

※ 「事務A-1」「事務A-2」「事務B」については、3次試験となります。

## 8 1次試験（2次試験）合格者提出書類

試験区分	対象者	提出書類	提出期限
事務 A-1 事務 A-2 事務 B	2次試験合格者	(1)大学院、大学、短期大学等の卒業（見込）証明書及び学業成績証明書【原本】 ※大学院既卒者及び大学院卒業見込者は、大学及び大学院両方のものがが必要です。	2次試験合格者に別途通知します。
事務 C、 土木、造園、 建築、電気、 機械、環境・衛生	1次試験合格者	(2)社会福祉士登録証又は精神保健福祉士登録証の写し（事務 Cを受験している人で、資格を有する人のみ） (3)獣医師免許証の写し（環境・衛生職を受験している人で、獣医師免許を有する人のみ） (4)薬剤師免許証の写し（環境・衛生職を受験している人で、薬剤師免許を有する人のみ）	1次試験合格者に別途通知します。
保健師		保健師免許証の写し ※免許取得見込みの人は、養成所等の卒業見込証明書を提出してください。	1次試験合格者に別途通知します。
管理栄養士		管理栄養士免許証の写し ※免許取得見込みの人は、養成所等の卒業見込証明書を提出してください。	1次試験合格者に別途通知します。

## 9 試験結果の開示

この試験の結果については、口頭で開示請求することができます。なお、電話、はがき等による請求では開示できませんので、受験票及び受験者本人であることを明らかにする書類（運転免許証、旅券等）を持参のうえ、受験者本人が直接開示場所へお越しください。

試験	対象者	開示内容	開示期間	開示場所
1次試験	各試験不合格者	総合順位及び総合得点	各試験結果発表日より1ヶ月間	総務局人事管理部 人事課 (本庁舎中館4階)
2次試験		不合格となった試験の総合順位		
3次試験				

## 10 平成27年度実施試験結果

試験区分		採用予定人員	受験者数	合格者数	競争倍率
大事務 卒職	事務 A-1	30人程度	233	24	10.5
	事務 A-2		27	2	
	事務 B		138	12	
	事務 C	5人程度	27	6	4.5
大学卒 等技術職	土 木	9人程度	(大学卒) 24	9	2.8
			(短大卒) 1	0	
	造 園	9人程度	(大学卒) 9	2	4.5
			(短大卒) 0	0	
	建 築	9人程度	(大学卒) 12	6	2.3
			(短大卒) 9	3	
	電 気	4人程度	(大学卒) 6	1	8.0
			(短大卒) 2	0	
	機 械	若干名	(大学卒) 7	2	4.5
			(短大卒) 2	0	
環境・衛生	3人程度	21	3	7.0	
保健師	6人程度	38	6	6.3	
管理栄養士	若干名	42	1	42.0	

## 1 1 勤務条件

### (1) 初任給

※平成28年4月1日現在のものであり、採用時には変更されることがあります。

資格・採用基準学歴区分	初任給（地域手当を含む月額）
獣医師	217,470円
薬剤師 (平成18年度以降大学に入学し、6年制課程を修了した者)	217,470円
薬剤師 (上記以外の者)	203,060円
大学卒	203,060円
保健師	203,060円
管理栄養士	203,060円
短期大学・高等専門学校卒	185,790円

注) 民間経歴等のある人については、初任給を加算する場合があります。

例：正社員としての職務経験年数がある場合は、大学卒（29歳・職務経験年数7年）で238,150円、短期大学・高等専門学校卒（29歳・職務経験年数9年）で235,510円です。

注) 薬剤師免許取得者のうち、平成16年の薬剤師法改正により、平成18年度以降大学に入学し6年制課程を修了した者は、平成17年度以前に4年制大学に入学した者と資格取得に必要な期間が異なることから、上表のとおり初任給の区分が異なります。（また、採用後の昇格資格基準においても取扱いが異なります）

注) 獣医師免許、薬剤師免許の有資格者でない人は、6年制課程修了者であっても大学卒区分となります。

注) 採用後の昇格資格基準は、各区分により異なります。

### (2) 諸手当

扶養手当、住居手当、通勤手当、期末・勤勉手当等がそれぞれの規定に基づいて支給されます。

### (3) 勤務形態

勤務時間は月曜日から金曜日までの午前8時45分から午後5時30分までです。

ただし、勤務場所によっては異なる場合があります。

### (4) 休暇等

年次有給休暇（1年目は20日）のほか、夏季休暇などがあります。



## 1 2 組織及び仕事内容

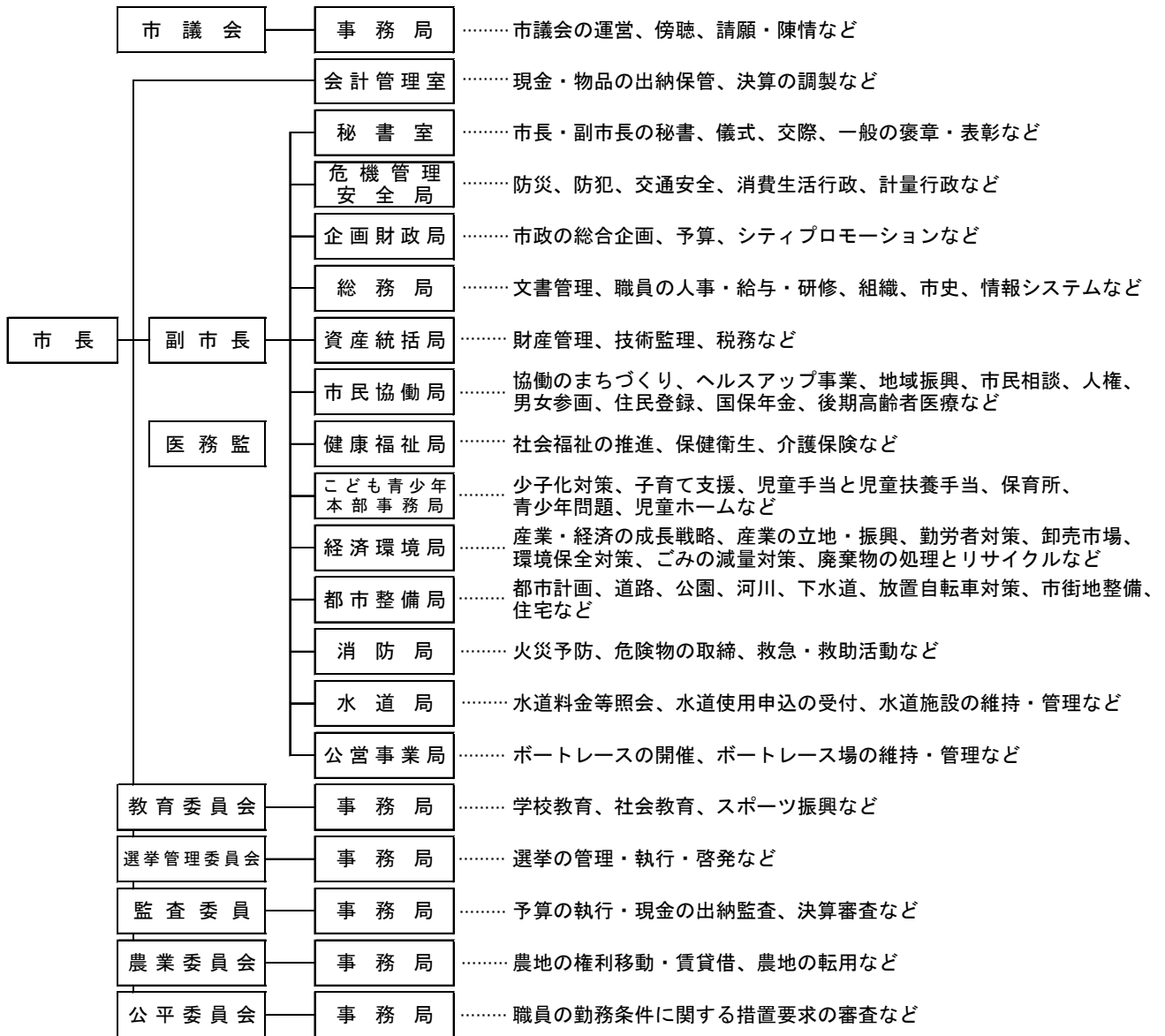

## 【学校コード一覧表】

試験申込時の提出書類である「尼崎市職員採用試験受験登録カード」の中のコード記入欄に、次の表で指定するコードをご記入ください。

(※該当するコードがない場合には、「その他」のコードを記入してください。)

### 1. 学校区分コード

国立	1	公立	2	私立	3
----	---	----	---	----	---

### 2. 学校コード(50音順)

<b>【あ】</b>	関西大学	11070	<b>【し】</b>	兵庫県立大学	22340
愛知教育大学	10040	関西大学大学院	11071	滋賀県立大学	20580
明石工業高等専門学校	10050	関西学院大学	11060	滋賀大学	12160
麻布大学	10060	関西学院大学大学院	11061	四天王寺国際仏教大学	12145
<b>【え】</b>	<b>【き】</b>	四天王寺大学	20670	島根大学	12420
愛媛大学	10300	九州大学大学院	11545	信州大学	12360
<b>【お】</b>	京都外国語大学	11320	<b>【せ】</b>	<b>【ふ】</b>	
追手門学院大学	10710	京都学園大学	11330	佛教大学	15360
大阪市立大学	10550	京都教育大学	11340	<b>【み】</b>	
大阪市立大学大学院	10555	京都工芸繊維大学	11350	三重大学	16080
大阪外国語大学	10470	京都工芸繊維大学大学院	11355	宮崎大学	16040
大阪学院大学	10480	京都産業大学	11360	<b>【む】</b>	
大阪教育大学	10490	京都女子大学	11380	武庫川女子大学	15240
大阪経済大学	10500	京都精華大学	11385	<b>【も】</b>	
大阪経済法科大学	10510	京都大学	11390	桃山学院大学	16240
大阪芸術大学	10520	京都大学大学院	11397	<b>【や】</b>	
大阪工業大学	10530	京都府立大学	11410	山口大学	17040
大阪工業大学大学院	10524	京都府立大学大学院	11415	<b>【ら】</b>	
大阪国際大学	10532	近畿大学	11450	酪農学園大学	18010
大阪産業大学	10540	近畿大学大学院	11451	<b>【り】</b>	
大阪樟蔭女子大学	10590	<b>【こ】</b>		立命館大学	18050
大阪商業大学	10580	甲子園大学	11720	立命館大学大学院	18052
大阪大学	10610	高知大学	11770	龍谷大学	18080
大阪大学大学院	10613	甲南女子大学	11730	流通科学大学	18055
大阪電気通信大学	10620	甲南大学	11740	<b>【わ】</b>	
大阪府立大学工業高等専門学校	10630	神戸市立工業高等専門学校	11780	和歌山大学	19030
大阪府立大学	10640	神戸学院大学	11860	和歌山大学大学院	19035
大阪府立大学大学院	10645	神戸芸術工科大学	11863	早稲田大学	19010
大阪薬科大学	10650	神戸国際大学	11865	<b>【その他】</b>	
大谷女子大学	10670	神戸松蔭女子学院大学	11905	その他(一覧にない場合)	99999
大谷大学	10680	神戸商科大学	11910		
大手前大学	19560	神戸女学院大学	11880		
岡山大学	10360	神戸女子大学	11890		
岡山大学大学院	10365	神戸親和女子大学	11877		
岡山理科大学	10370	神戸大学	11930		
<b>【か】</b>	神戸大学大学院	11940	<b>【は】</b>		
香川大学	11160	神戸薬科大学	20340	梅花女子大学	15030
関西外国語大学	11050			花園大学	15010
				阪南大学	15020
				<b>【ひ】</b>	
				姫路工業大学	15200
				姫路獨協大学	15205

## 採用コラム ～尼崎市の採用試験の特徴は？～

尼崎市では、多様な人材を幅広く求めており、採用試験には次のような特徴があります。

① リセット方式のため**最終合否は人物重視**で決定します。

② **筆記試験**は、試験科目を全て「SPIのみ」または「教養試験のみ」としています。

※ 事務A-1 (SPIのみ)と事務A-2 (教養試験のみ)については、試験区分の違いによる有利不利はありません。

### 3. 学部コード(50音順)

<b>【い】</b>	健康福祉学部	925	商経学部	210	総合情報学部	901	文化学部	931	
医学部	001	現代経営学部	911	情報学部	915	総合政策学部	228	文学部	504
医療福祉学部	921	現代社会学部	905	情報理工学部	927	総合リハビリテーション学部	930	文化情報学部	908
<b>【か】</b>	現代人間学部	912	人文学部	903	<b>【ち】</b>		文芸学部	507	
外国語学部	102	<b>【こ】</b>		人文学部	214	知的財産学部	919	<b>【ほ】</b>	
学芸学部	104	工学部	116	人文社会科学部	215	<b>【に】</b>		法学部	509
家政学部	105	工芸科学部	926	人文社会学部	917	人間科学部	402	法政経学部	904
環境科学部	922	工芸学部	117	<b>【せ】</b>		人間学部	916	法文学部	511
環境人間学部	902	国際言語学部	913	生活科学部	218	人間環境学部	909	<b>【や】</b>	
環境理工学部	923	国際文化学部	122	生活環境学部	219	人間社会学部	910	薬学部	701
<b>【き】</b>		<b>【さ】</b>		政策科学部	918	人間福祉学部	403	<b>【り】</b>	
教育学部	110	産業社会学部	201	政策学部	928	人間文化学部	907	理学部	802
教養学部	111	<b>【し】</b>		政策創造学部	220	<b>【の】</b>		理工学部	803
<b>【け】</b>		社会安全学部	202	生命医科学部	221	農学部	404	流通学部	932
経営学部	112	社会学部	204	生命環境科学部	929	<b>【は】</b>		<b>【その他】</b>	
経営情報学部	113	社会福祉学部	206	<b>【そ】</b>		発達科学部	501	その他(一覧にない場合)	999
経済学部	114	社会文化学部	914	総合科学部	226	<b>【ふ】</b>			
経済情報学部	924	獣医学部	207	総合経営学部	906	福祉社会学部	920		
芸術学部	115	商学部	209	総合社会学部	227	仏教学部	503		

### 4. 学科コード(50音順)

<b>【あ】</b>	建築学科	196	政策科学科	837	人間環境科学科	607	
安全マネジメント学科	015	<b>【こ】</b>		政策学科	857	人間環境学科	836
<b>【え】</b>	工学研究科	202	政策法学科	808	人間健康科学科	854	
英語英文学科	017	国際関係学科	228	政治学科	401	人間行動学科	826
英語英米文学科	019	国際関係法学科	817	生物工学科	407	人間社会学科	855
衛生薬学科	032	国際経営学科	850	生物資源化学科	408	人間福祉学科	609
英文学科	035	国際経済学科	815	生物資源環境学科	838	人間文化学科	827
英米学科	036	国際言語コミュニケーション学科	851	<b>【そ】</b>		<b>【の】</b>	
英米語学科	039	国際社会文化学科	833	総合情報学科	810	農学科	611
英米文学科	040	国際社会文化学科	833	総合人文科学科	809	農学研究科	612
<b>【お】</b>		国際文化科	232	総合心理科学科	839	<b>【ひ】</b>	
応用化学科	047	国際文化学科	812	総合政策科	434	ビジネス法学科	831
応用経済学科	049	国文学科	235	総合政策学科	840	<b>【ふ】</b>	
応用植物科学科	848	<b>【さ】</b>		総合農業科学科	435	ファイナンス学科	846
<b>【か】</b>		産業社会学科	310	総合文化学科	437	福祉社会学科	862
会計学科	101	<b>【し】</b>		組織経営学科	858	仏教学科	719
化学科	107	史学科	315	<b>【ち】</b>		物質科学科	843
化学生物工学科	824	自然科学研究科	322	地域環境科学科	859	物質工学科	844
環境計画学科	116	児童文学科	330	地域政策学科	819	物理学科	723
環境デザイン学科	820	社会学科	332	地域福祉学科	860	文化学科	733
環境人間学科	811	社会環境工学科	807	地域文化学科	821	文学科	734
管理工学科	127	社会システム学科	818	知的財産学科	841	文学言語学科	830
<b>【き】</b>		社会福祉学科	336	知能機械工学科	842	文化財学科	738
機械工学科	130	獣医学科	340	<b>【て】</b>		文化情報学科	829
機械システム工学科	832	商学科	347	デジタルゲーム学科	845	<b>【ほ】</b>	
機能分子化学科	849	情報科	353	哲学科	530	法学研究科	750
教育学科	145	情報学科	852	電気電子工学科	540	法学科	749
教員養成課程	148	情報工学科	354	<b>【と】</b>		法政経学科	816
教養学科	152	情報メディア学科	834	都市環境学科	861	法法律学科	755
金属工学科	159	人文学科	375	都市環境工学科	813	保健福祉学科	757
<b>【け】</b>		心理・社会福祉学科	823	都市環境システム工学科	822	<b>【め】</b>	
経営工学科	165	心理学科	378	都市創造工学科	828	メディア情報学科	847
経営情報学科	168	森林科学科	835	都市デザイン工学科	806	<b>【や】</b>	
経営法学科	169	<b>【す】</b>		土木工学科	563	薬学科	901
経営学科	163	水産学科	382	<b>【に】</b>		薬学研究科	902
経済学科	172	数理科学科	856	日本語日本文学科	814	<b>【り】</b>	
経済情報学科	825	数理情報学科	387	日本文学科	605	理学科	916
言語文化学科	185	スペイン語学科	389	人間科学科	606	理学研究科	917
建設工学科	192	<b>【せ】</b>		人間学科	853	流通学科	923
		生活環境学科	394			臨床福祉学科	925
						<b>【その他】</b>	
						その他(一覧にない場合)	999

**申込書記入上の注意事項**

(平成28年度実施)

①申込者本人が記入 ②黒のインク又はボールペンで記入(こすると消えるペン(フリクション等)は使用不可) ③数字は算用数字を使用  
 ※申込記載事項を偽って記入したことが判明したときは合格を取り消します。

※

尼 崎 H29. 4. 1 現在の年齢を記入 験 申 込 書

忘れずに  
写真を貼付

試験案内記載の<申込書記入上の注意事項>をよく読んで記入して下さい。(※印の欄は記入しないで下さい。)

ふりがな	あまがさき たろう	性別	男
氏名	尼崎 太郎	職歴	(BB) 事務B
生年月日	昭和 平成 63年 7月 23日	年齢	28歳 (平成29年4月1日現在)
住所	〒660-8501 尼崎市東七松町1丁目23番1号		
電話(自宅)	(06) 6489-6177	携帯電話	(090) 9999-231
E-mail	taro-amagasaki @ city.amagasaki.hyogo.jp		

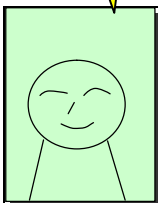

平成28年6月6日撮影

学校名	学部・学科名	在学期間	修学年限	修学区分
●●高等学校	普通科	自:平成●●年●●月 至:平成●●年●●月	3年	<input checked="" type="checkbox"/> 卒業 <input type="checkbox"/> 卒業見込 <input type="checkbox"/> 中退
●●大学	●●学部●●学科	自:平成●●年●●月 至:平成●●年●●月	4年	<input checked="" type="checkbox"/> 卒業 <input type="checkbox"/> 卒業見込 <input type="checkbox"/> 中退
●●大学大学院	●●学研究科	自:平成●●年●●月 至:平成●●年●●月	2年	<input checked="" type="checkbox"/> 卒業(修了) <input type="checkbox"/> 卒業見込 <input type="checkbox"/> 中退

卒業見込みを含めて高等学校卒業以降の学歴を記入(中退を含む)

勤務先(所在地)	在職期間	勤続期間	雇用形態	退職理由
●●株式会社 尼崎市	自:昭和●●年●●月 至:昭和●●年●●月	●●年●●月	<input checked="" type="checkbox"/> 正社員 <input type="checkbox"/> アルバイト <input type="checkbox"/> その他	●●のため
●●ショップ	自:昭和●●年●●月	●●年	<input checked="" type="checkbox"/> 正社員 <input type="checkbox"/> アルバイト	

なぜ尼崎市で働きたいのか、なぜその職務を希望するのかなどの動機について具体的に記入

尼崎市で取り組みたい仕事とその理由を具体的に記入

予備校、各種学校(専門学校など)、  
 自営、アルバイトも含めて記入

試験区分	試験区分	試験区分	試験区分	試験区分	試験区分	試験区分	試験区分	試験区分	試験区分
(AA)	(R)	(BB)	(CC)	(DD)	(EE)	(FF)	(GG)	(HH)	(II)
事務A-1	事務A-2	事務B	事務C	大卒 土木	大卒 造園	大卒 建築	大卒 電気	大卒 機械	大卒 環境・衛生
(KK)	(LL)	(MM)	(NN)	(PP)	(JJ)	(SS)			
短大卒 土木	短大卒 造園	短大卒 建築	短大卒 電気	短大卒 機械	保健師	管理栄養士			

この記入例をもとに、アルファベット及び試験区分名称を記入

取得が見込まれるものを含めて記入。特に、社会福祉士、精神保健福祉士の有資格者(取得見込者)、一級または二級建築士、獣医師、薬剤師、保健師、管理栄養士の免許取得者(取得見込者)は忘れずに記入

資格・免許	名称	取得年月日	資格・免許	名称	取得年月日
	看護師免許	平成●●年●●月●●日		普通自動車免許	平成●●年●●月●●日
	保健師免許	平成●●年●●月●●日			平成●●年●●月●●日
		平成●●年●●月●●日			平成●●年●●月●●日

クラブ・サークル活動及びボランティア活動等  
 学生時代・社会人を通じて、経験したクラブ、サークル、ボランティア活動を、自分の役割や成果などを含めて記入

趣味・スポーツ・特技等  
 名称だけでなく、これまでの取り組み方なども詳しく記入

語学やパソコンについての能力等  
 どの程度の能力があるのか、またその能力を尼崎市においてどう活用していきたいのか等について詳しく記入

ゼミナール・課外活動等  
 専攻したゼミナールの研究内容や、学校の授業以外で知見を広げた活動などについて記入

あなたが認める短所  
 卒業見込みを含めて高等学校卒業以降の学歴を記入(中退を含む)

志望動機  
 なぜ尼崎市で働きたいのか、なぜその職務を希望するのかなどの動機について具体的に記入

携わりたい仕事(その理由)  
 尼崎市で取り組みたい仕事とその理由を具体的に記入

次の質問に答えてください。  
 あなたは、地方公務員法第16条に規定する欠格条項に該当しませんか。→  
 (地方公務員法第16条 欠格条項の内容は、試験案内をご覧ください。)

該当しない・該当する  
 (いずれかを○で囲んでください)

申込書の記載事項は事実と相違ありません。  
 平成 28年 6 月 24 日 申込者氏名 尼崎 太郎 (本人自署のこと)

※ 欠格条項について、「該当しない」又は「該当する」のいずれかを○で囲んでください。  
 ※ 申込書を記入した日付と氏名を申込者本人が自署すること

【注意】裏面(氏名・セールシート)も忘れずに記入  
 ※アンケート記入についてもご協力願います

(裏面記載あり)