

# セブン銀行ATMからchiicaアプリへのチャージ方法

はじめてのチャージの方はここから

1 アプリを開き画面に表示される「マネーを追加する」をタップ

メニューボタンからはメニュー表示後「マネーを追加する」をタップ



2 「兵庫県」を選択



3 「尼崎市」を選択



あま咲きコインを使ったことがある方はここから

アプリを開いたら「チャージ」をタップ

4 チャージしたいマネーをタップ

5 「セブン銀行ATM」をタップ

6 セブン銀行ATMの画面で「スマートフォンでの取引」をタッチ

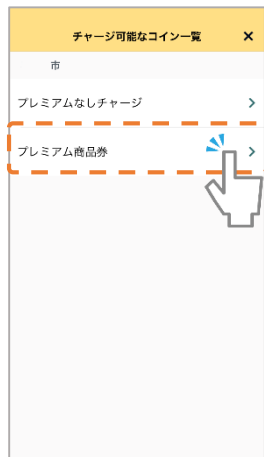

7 アプリのカメラが起動します → ⑧のATMの操作へ

8 表示されるQRコードを⑦のアプリのカメラで読み込み「次へ」をタッチ

9 ⑩の操作へ

10 ⑨のアプリに表示されている「8449」表示の企業コードをATM画面右下のテンキーで入力し「確認」をタッチ

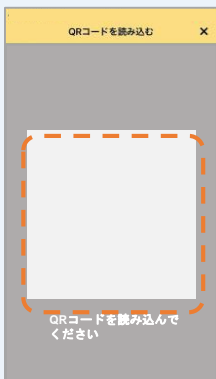

# セブン銀行ATMからchiicaアプリへのチャージ方法

**11** ご案内画面内容を確認し「確認」をタッチ

## セブン銀行ATM画面



**12** チャージ条件を確認し「確認」をタッチ

## セブン銀行ATM画面



**13** チャージしたい金額をタッチ表示以外の金額をチャージの場合は「その他金額」をタッチ

## セブン銀行ATM画面



**14** (「その他金額」の場合) チャージ金額と円を画面右下のテンキーで入力

## セブン銀行ATM画面



**15** 現金投入口に紙幣を投入

## セブン銀行ATM画面



**16** おつりが発生する場合は現金投入口より受取

## セブン銀行ATM画面



**17** 明細が必要であれば「必要」不要であれば「不要」をタッチ

## セブン銀行ATM画面



**18** (「必要」の場合) 明細を受領

入金額は表示されません  
取引後残高にプレミアムを含む保有残高が表示されます

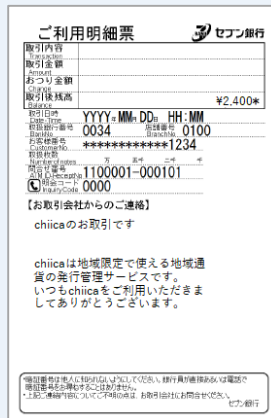

**19** アプリでマネーが発行されていることを確認

プレミアム付の場合は入金額ではなくプレミアムを含んだ残高が表示されます



2回目以降はこちらのボタンからチャージ可能